

INFORME CUATRIMESTRAL MAYO - AGOSTO 2011

a) ASUNTOS ACADÉMICOS

a.1 Control Escolar

Este periodo Mayo – Agosto 2011 no hay alumnos de nuevo ingreso, sin embargo fue la aplicación de los tres exámenes del Centro de Evaluación para la Educación Superior (CENEVAL) para el ingreso de Septiembre. La matrícula de este cuatrimestre registró un aumento del 16.72% con respecto al mismo periodo del año anterior.

**MATRÍCULA INICIAL HISTÓRICA
PARA EL PERIODO DE MAYO – AGOSTO EN T.S.U.**

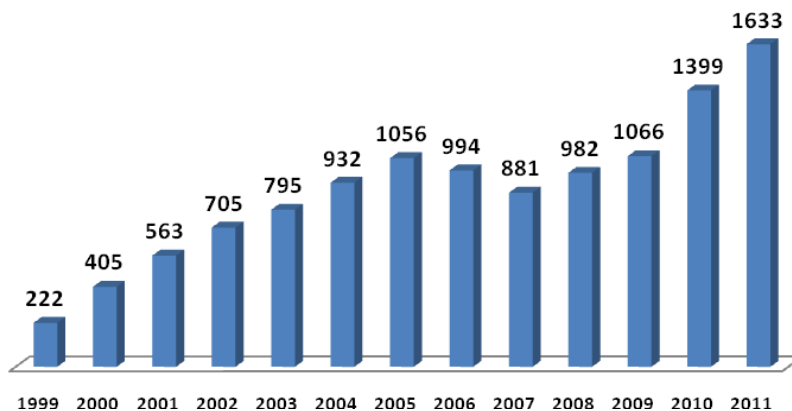

La matrícula total de Ingeniería registró una disminución del 13.74% respecto al mismo periodo del año 2010.

**MATRÍCULA INICIAL HISTÓRICA
PARA EL PERIODO DE MAYO – AGOSTO EN INGENIERÍAS**

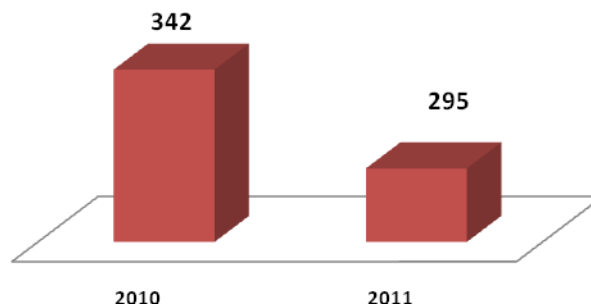

INFORME CUATRIMESTRAL

MAYO - AGOSTO 2011

En las siguientes tablas y gráficas se detalla el comportamiento de la matrícula inicial y final en el cuatrimestre por Programa Educativo.

MATRÍCULA INICIAL POR PROGRAMA EDUCATIVO

PROGRAMAS EDUCATIVOS	MATRÍCULA
Procesos Industriales Área Manufactura	175
Mecatrónica Área Automatización	140
Mantenimiento Área Industrial	327
Mecánica Industrial	226
Mecatrónica Área Sistemas de Manufactura Flexible	269
Administración Área Administración y Evaluación de Proyectos	195
Tecnología de la Información y comunicación Área Redes y Telecomunicaciones	301
Ingeniería en tecnologías de la Producción	36
Ingeniería en Mantenimiento Industrial	44
Ingeniería en Metal Mecánica	59
Ingeniería en Mecatrónica	156
TOTAL	1,928

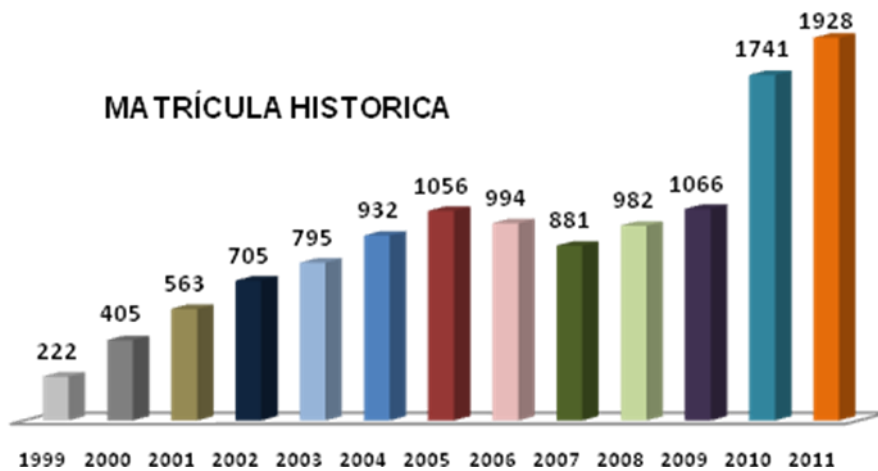

INFORME CUATRIMESTRAL

MAYO - AGOSTO 2011

En las tablas que se muestran a continuación se detalla el comportamiento de la matrícula inicial y final en el cuatrimestre por Programa Educativo.

La carrera de Procesos Industriales Área Manufactura inicia con una matrícula de 211 alumnos, 175 en TSU y 36 en Ingeniería, divididos en 123 hombres y 88 mujeres.

MATRÍCULA INICIAL POR GENERACIÓN, CUATRIMESTRE, TURNO Y SEXO

TURNO		17 ^a "A"		17 ^a "B"		16 ^a "C"		15 ^a "C"		2 ^a ING.		3 ^a ING.		TOTAL
		2°		3°		3°		6°		11°		9°		
		H	M	H	M	H	M	H	M	H	M	H	M	
TSU	MATUTINO	0	0	0	0	31	35	33	32	0	0	0	0	131
	NOCTURNO	15	2	20	7	0	0	0	0	0	0	0	0	44
ING	NOCTURNO	0	0	0	0	0	0	0	0	12	6	12	6	36
TOTAL		15	2	20	7	31	35	33	32	12	6	12	6	211

MATRÍCULA FINAL POR GENERACIÓN, CUATRIMESTRE TURNO Y SEXO

TURNO		17 ^a "A"		17 ^a "B"		16 ^a "C"		15 ^a "C"		2 ^a ING.		3 ^a ING.		TOTAL
		2°		3°		3°		6°		11°		9°		
		H	M	H	M	H	M	H	M	H	M	H	M	
TSU	MATUTINO	0	0	0	0	27	31	31	30	0	0	0	0	119
	NOCTURNO	13	1	18	7	0	0	0	0	0	0	0	0	39
ING	NOCTURNO	0	0	0	0	0	0	0	0	12	6	12	6	36
TOTAL		13	1	18	7	27	31	31	30	12	6	12	6	194

H = HOMBRES
M = MUJERES
ING.=INGENIERÍA

Se registraron 17 bajas en total, 10 hombres y 7 mujeres, todas de TSU registrando una matrícula final de 194.

INFORME CUATRIMESTRAL

MAYO - AGOSTO 2011

Durante este periodo la carrera de Mecatrónica Área Automatización inicia con una matrícula de 140 alumnos todos en TSU, divididos en 134 hombres y 6 mujeres.

MATRÍCULA INICIAL POR GENERACIÓN, CUATRIMESTRE, TURNO Y SEXO

TURNO		17 ^a "B"		16 ^a "C"		15 ^a "C"		TOTAL
		3°		3°		6°		
		H	M	H	M	H	M	
TSU	MATUTINO	0	0	80	4	32	1	117
	NOCTURNO	22	1	0	0	0	0	23
TOTAL		22	1	80	4	32	1	140

MATRÍCULA FINAL POR GENERACIÓN, CUATRIMESTRE TURNO Y SEXO

TURNO		17 ^a "B"		16 ^a "C"		15 ^a "C"		TOTAL
		3°		3°		6°		
		H	M	H	M	H	M	
TSU	MATUTINO	0	0	68	3	32	1	104
	NOCTURNO	18	1	0	0	0	0	19
TOTAL		18	1	68	3	32	1	123

H = HOMBRES
M = MUJERES

Se registraron 17 bajas, 16 hombres y 1 mujer, registrando una matrícula final de 123.

INFORME CUATRIMESTRAL MAYO - AGOSTO 2011

La carrera de Mantenimiento Área Industrial inicia con una matrícula de 371 alumnos, 327 en TSU y 44 en Ingeniería, divididos en 358 hombres y 13 mujeres.

MATRÍCULA INICIAL POR GENERACIÓN, CUATRIMESTRE, TURNO Y SEXO

TURNO		17 ^a "A"		17 ^a "B"		16 ^a "C"		16 ^a "A"		15 ^a "C"		16 ^a "B"		2 ^a ING.	3 ^a ING.	TOTAL
		2°		3°		3°		5°		6°		6°	11°	9°		
		H	M	H	M	H	M	H	M	H	M	H	H	H	M	
TSU	MATUTINO	35	1	0	0	110	4	21	3	75	2	0	0	0	0	251
	NOCTURNO	0	0	52	2	0	0	0	0	0	0	22	0	0	0	76
ING	NOCTURNO	0	0	0	0	0	0	0	0	0	0	0	19	24	1	44
TOTAL		35	1	52	2	110	4	21	3	75	2	22	19	24	1	371

MATRÍCULA FINAL POR GENERACIÓN, CUATRIMESTRE TURNO Y SEXO

TURNO		17 ^a "A"		17 ^a "B"		16 ^a "C"		16 ^a "A"		15 ^a "C"		16 ^a "B"		2 ^a ING.	3 ^a ING.	TOTAL
		2°		3°		3°		5°		6°		6°	11°	9°		
		H	M	H	M	H	M	H	M	H	M	H	H	H	M	
TSU	MATUTINO	21	1	0	0	87	4	19	3	73	2	0	0	0	0	210
	NOCTURNO	0	0	44	2	0	0	0	0	0	0	20	0	0	0	66
ING	NOCTURNO	0	0	0	0	0	0	0	0	0	0	0	18	24	1	43
TOTAL		21	1	44	2	87	4	19	3	73	2	20	18	24	1	319

H = HOMBRES
M = MUJERES
ING.=INGENIERÍA

Se registraron 52 bajas, 51 de ellos de la modalidad de TSU todos hombres y 1 de ingenierías también hombre, registrando una matrícula final de 319.

INFORME CUATRIMESTRAL MAYO - AGOSTO 2011

En la carrera de Mecánica Industrial se inicia con una matrícula de 285 alumnos, 226 en TSU, y 59 en Ingeniería divididos en 279 hombres y 6 mujeres.

MATRÍCULA INICIAL POR GENERACIÓN, CUATRIMESTRE, TURNO Y SEXO

TURNO		16 ^a "C"		16 ^a "A"		15 ^a "C"		2 ^a ING.	3 ^a ING.	TOTAL
		3°		5°		6°		11°	9°	
		H	M	H	M	H	M	H	H	
TSU	MATUTINO	93	1	18	1	109	4	0	0	226
ING	NOCTURNO	0	0	0	0	0	0	36	23	59
TOTAL		93	1	18	1	109	4	36	23	285

MATRÍCULA FINAL POR GENERACIÓN, CUATRIMESTRE TURNO Y SEXO

TURNO		16 ^a "C"		16 ^a "A"		15 ^a "C"		2 ^a ING.	3 ^a ING.	TOTAL
		3°		5°		6°		11°	9°	
		H	M	H	M	H	M	H	H	
TSU	MATUTINO	84	1	13	1	104	4	0	0	207
ING	NOCTURNO	0	0	0	0	0	0	36	23	59
TOTAL		84	1	13	1	104	4	36	23	266

H = HOMBRES
M = MUJERES
ING.=INGENIERÍA

Se registraron 19 bajas, todos hombres y en la modalidad de TSU, registrando una matrícula final de 266.

INFORME CUATRIMESTRAL MAYO - AGOSTO 2011

Referente a la carrera de Mecatrónica Área Sistemas de Manufactura Flexible inicia con una matrícula de 425 alumnos, divididos 269 cursando TSU y 156 en Ingeniería, divididos en 396 hombres y 29 mujeres de los cuales estuvieron inscritos en el turno matutino 209, turno matutino y 216 en el nocturno.

MATRÍCULA INICIAL POR GENERACIÓN, CUATRIMESTRE, TURNO Y SEXO

TURNO		17 ^a "A"		17 ^a "B"		16 ^a "C"		16 ^a "A"		15 ^a "C"		16 ^a "B"		2 ^a ING.		3 ^a ING.		4 ^a ING.	TOTAL
		2°		3°		3°		5°		6°		6°		11°		9°		8°	
		H	M	H	M	H	M	H	M	H	M	H	M	H	M	H	M	H	
TSU	MATUTINO	21	3	0	0	60	7	24	1	87	6	0	0	0	0	0	0	0	209
	NOCTURNO	0	0	16	2	22	0	0	0	0	0	19	1	0	0	0	0	0	60
ING	NOCTURNO	0	0	0	0	0	0	0	0	0	0	0	0	56	2	60	7	31	156
TOTAL		21	3	16	2	82	7	24	1	87	6	19	1	56	2	60	7	31	425

MATRÍCULA FINAL POR GENERACIÓN, CUATRIMESTRE TURNO Y SEXO

TURNO		17 ^a "A"		17 ^a "B"		16 ^a "C"		16 ^a "A"		15 ^a "C"		16 ^a "B"		2 ^a ING.		3 ^a ING.		4 ^a ING.	TOTAL
		2°		3°		3°		5°		6°		6°		11°		9°		8°	
		H	M	H	M	H	M	H	M	H	M	H	M	H	M	H	M	H	
TSU	MATUTINO	19	3	0	0	55	6	21	0	86	6	0	0	0	0	0	0	0	196
	NOCTURNO	0	0	14	2	21	0	0	0	0	0	18	1	0	0	0	0	0	56
ING	NOCTURNO	0	0	0	0	0	0	0	0	0	0	0	0	55	2	42	6	19	124
TOTAL		19	3	14	2	76	6	21	0	86	6	18	1	55	2	42	6	19	376

H = HOMBRES
M = MUJERES
ING.=INGENIERÍA

Se registraron 49 bajas, 17 del nivel TSU y 32 de ingeniería; 46 hombres y 3 mujeres, registrando una matrícula final de 376.

INFORME CUATRIMESTRAL MAYO - AGOSTO 2011

El Programa Educativo de Administración Área Administración y Evaluación de Proyectos inicia con una matrícula de 195 alumnos, divididos en 60 hombres y 135 mujeres de los cuales estuvieron inscritos 160 en el turno matutino y 35 en turno vespertino-nocturno.

MATRÍCULA INICIAL POR GENERACIÓN, CUATRIMESTRE, TURNO Y SEXO

TURNO	17 ^a "B"		16 ^a "C"		16 ^a "A"		15 ^a "C"		16 ^a "B"		TOTAL
	3°		3°		5°		6°		6°		
	H	M	H	M	H	M	H	M	H	M	
MATUTINO	0	0	25	57	8	7	14	49	0	0	160
VESPERTINO - NOCTURNO	9	14	0	0	0	0	0	0	4	8	35
TOTAL	9	14	25	57	8	7	14	49	4	8	195

MATRÍCULA FINAL POR GENERACIÓN, CUATRIMESTRE TURNO Y SEXO

TURNO	17 ^a "B"		16 ^a "C"		16 ^a "A"		15 ^a "C"		16 ^a "B"		TOTAL
	3°		3°		5°		6°		6°		
	H	M	H	M	H	M	H	M	H	M	
MATUTINO	0	0	22	52	7	6	13	49	0	0	149
VESPERTINO - NOCTURNO	8	12	0	0	0	0	0	0	3	7	30
TOTAL	8	12	22	52	7	6	13	49	3	7	179

H = HOMBRES
M = MUJERES

Se registraron 16 bajas, 7 hombres y 9 mujeres, registrando una matrícula final de 179.

INFORME CUATRIMESTRAL MAYO - AGOSTO 2011

La carrera de Tecnologías de la Información y Comunicación Área Redes y Telecomunicaciones, inició con una matrícula de 301 alumnos, divididos en 195 hombres y 106 mujeres.

MATRÍCULA INICIAL POR GENERACIÓN, CUATRIMESTRE, TURNO Y SEXO

TURNO		17 ^a "A"		17 ^a "B"		16 ^a "A"		15 ^a "C"		16 ^a "B"		16 ^a "C"		TOTAL
		2°		3°		5°		6°		6°		3°		
		H	M	H	M	H	M	H	M	H	M	H	M	
TSU	MATUTINO	19	2	0	0	15	6	50	31	0	0	76	47	246
	VESPERTINO	0	0	25	11	0	0	0	0	10	9	0	0	55
TOTAL		19	2	25	11	15	6	50	31	10	9	76	47	301

MATRÍCULA FINAL POR GENERACIÓN, CUATRIMESTRE TURNO Y SEXO

TURNO		17 ^a "A"		17 ^a "B"		16 ^a "A"		15 ^a "C"		16 ^a "B"		16 ^a "C"		TOTAL
		2°		3°		5°		6°		6°		3°		
		H	M	H	M	H	M	H	M	H	M	H	M	
TSU	MATUTINO	13	2	0	0	10	6	50	31	0	0	55	33	200
	VESPERTINO	0	0	24	10	0	0	0	0	10	9	0	0	53
TOTAL		13	2	24	10	10	6	50	31	10	9	55	33	253

H = HOMBRES

M = MUJERES

Se registraron 48 bajas, 33 hombres y 15 mujeres, registrando una matrícula final de 253.

INFORME CUATRIMESTRAL MAYO - AGOSTO 2011

La matrícula inicial en este periodo fue de 1,928 alumnos, de los cuales, 1,340 cursaron sus estudios en el turno matutino y 293 en el nocturno ellos en la modalidad de TSU, y 295 alumnos estudiando la ingeniería en el turno nocturno. Por género se registró un total de 1,545 hombres y 383 mujeres.

MATRÍCULA INICIAL GENERAL

PROGRAMA EDUCATIVO	17 ^a "A"		17 ^a "B"		16 ^a "C"		16 ^a "A"		15 ^a "C"		16 ^a "B"		2 ^a ING.		3 ^a ING.		4 ^a ING.		TOTAL
	2°		3°		2°		5°		6°		6°		11°		9°		8°		
	H	M	H	M	H	M	H	M	H	M	H	M	H	M	H	M	H	M	
Procesos Industriales Área Manufactura	15	2	20	7	31	35	0	0	33	32	0	0	12	6	12	6	0	0	211
Mecatrónica Área Automatización	0	0	22	1	80	4	0	0	32	1	0	0	0	0	0	0	0	0	140
Mantenimiento Área Industrial	35	1	52	2	110	4	21	3	75	2	22	0	19	0	24	1	0	0	371
Mecánica Industrial	0	0	0	0	93	1	18	1	109	4	0	0	36	0	23	0	0	0	285
Mecatrónica Área Sistemas de Manufactura Flexible	21	3	16	2	82	7	24	1	87	6	19	1	56	2	60	7	31	0	425
Administración Área Administración y Evaluación de Proyectos	0	0	9	14	25	57	8	7	14	49	4	8	0	0	0	0	0	0	195
Tecnologías de la Información y Comunicación Área Redes y Telecomunicaciones	19	2	25	11	76	47	15	6	50	31	10	9	0	0	0	0	0	0	301
TOTAL	90	8	144	37	497	155	86	18	400	125	55	18	123	8	119	14	31	0	1928

H = HOMBRES
M = MUJERES
ING.=INGENIERÍA

Al concluir el mes de agosto, se finalizó con 1,710 alumnos, 1362 hombres y 348 mujeres.

INFORME CUATRIMESTRAL MAYO - AGOSTO 2011

MATRÍCULA FINAL GENERAL

PROGRAMA EDUCATIVO	17ª "A"		17ª "B"		16ª "C"		16ª "A"		15ª "C"		16ª "B"		2ª ING.		3ª ING.		4ª ING.		TOTAL
	2º		3º		2º		5º		6º		6º		11º		9º		8º		
	H	M	H	M	H	M	H	M	H	M	H	M	H	M	H	M	H	M	
Procesos Industriales Área Manufactura	13	1	18	7	27	31	0	0	31	30	0	0	12	6	12	6	0	0	194
Mecatrónica Área Automatización	0	0	18	1	68	3	0	0	32	1	0	0	0	0	0	0	0	0	123
Mantenimiento Área Industrial	21	1	44	2	87	4	19	3	73	2	20	0	18	0	24	1	0	0	319
Mecánica Industrial	0	0	0	0	84	1	13	1	104	4	0	0	36	0	23	0	0	0	266
Mecatrónica Área Sistemas de Manufactura Flexible	19	3	14	2	76	6	21	0	86	6	18	1	55	2	42	6	19	0	376
Administración Área Administración y Evaluación de Proyectos	0	0	8	12	22	52	7	6	13	49	3	7	0	0	0	0	0	0	179
Tecnologías de la Información y Comunicación Área Redes y Telecomunicaciones	13	2	24	10	55	33	10	6	50	31	10	9	0	0	0	0	0	0	253
TOTAL	66	7	126	34	419	130	70	16	389	123	51	17	121	8	101	10	19	0	1,710

Se registraron 218 bajas en total en el cuatrimestre Mayo – Agosto, 185 en la modalidad de TSU y 33 de Ingeniería.

INFORME CUATRIMESTRAL MAYO - AGOSTO 2011

Grupos

El total de la matrícula se distribuyó en 121 grupos.

GRUPOS POR CARRERA

PROGRAMA EDUCATIVO	TURNO			TOTAL
	MATUTINO	VESPERTINO	NOCTURNO	
Procesos Industriales Área Manufactura	6	0	2	8
Mecatrónica Área Automatización	7	0	1	8
Mantenimiento Área Industrial	15	0	3	18
Mecánica Industrial	11	0	0	11
Mecatrónica Área Sistemas de Manufactura Flexible	17	1	2	20
Administración Área Administración y Evaluación de Proyectos	10	0	2	12
Tecnologías de la Información y Comunicación Área Redes y Telecomunicaciones	14	0	3	17
Ing. Tecnologías de Producción	0	0	2	2
Ing. Mantenimiento Industrial	0	0	3	3
Ing. Metal Mecánica	0	0	3	3
Ing. Mecatrónica	0	0	19	19
TOTAL	80	1	40	121

INFORME CUATRIMESTRAL MAYO - AGOSTO 2011

a.2 Deserción

En este periodo se presentaron 218 bajas, en los alumnos de tercer cuatrimestre fue donde se registró la mayor cantidad de bajas con un 47%.

BAJAS POR PROGRAMA EDUCATIVO, GENERACIÓN, GRADO Y GÉNERO

PROGRAMA EDUCATIVO	17 ^a "A"		17 ^a "B"		16 ^a "C"		16 ^a "A"		15 ^a "C"		16 ^a "B"		2 ^a ING.		3 ^a ING.		4 ^a ING.		TOTAL	
	2°		3°		2°		5°		6°		6°		11°		9°		8°			
	H	M	H	M	H	M	H	M	H	M	H	M	H	M	H	M	H	M		
Procesos Industriales Área Manufactura	2	1	2	0	4	4	0	0	2	2	0	0	0	0	0	0	0	0	0	17
Mecatrónica Área Automatización	0	0	4	0	12	1	0	0	0	0	0	0	0	0	0	0	0	0	0	17
Mantenimiento Área Industrial	14	0	8	0	23	0	2	0	2	0	2	0	1	0	0	0	0	0	0	52
Mecánica Industrial	0	0	0	0	9	0	5	0	5	0	0	0	0	0	0	0	0	0	0	19
Mecatrónica Área Sistemas de Manufactura Flexible	2	0	2	0	6	1	3	1	1	0	1	0	1	0	18	1	12	0	49	
Administración Área Administración y Evaluación de Proyectos	0	0	1	2	3	5	1	1	1	0	1	1	0	0	0	0	0	0	0	16
Tecnologías de la Información y Comunicación Área Redes y Telecomunicaciones	6	0	1	1	21	14	5	0	0	0	0	0	0	0	0	0	0	0	0	48
TOTAL	24	1	18	3	78	25	16	2	11	2	4	1	2	0	18	1	12	0	218	

INFORME CUATRIMESTRAL MAYO - AGOSTO 2011

En el siguiente cuadro se detalla el porcentaje de deserción por programa educativo.

% DE DESERCIÓN POR PROGRAMA EDUCATIVO

PROGRAMA EDUCATIVO	MATRÍCULA INICIAL	MATRÍCULA FINAL	% DESERCIÓN
Procesos Industriales Área Manufactura	175	158	9.7
Mecatrónica Área Automatización	140	123	12.14
Mantenimiento Área Industrial	327	276	15.6
Mecánica Industrial	226	207	8.4
Mecatrónica Área Sistemas de Manufactura Flexible	269	252	6.3
Administración Área Administración y Evaluación de Proyectos	195	179	8.2
Tecnologías de la Información y Comunicación Área Redes y Telecomunicaciones	301	253	16
Ing. Tecnologías de Producción	36	36	0
Ing. Mantenimiento Industrial	44	43	2.3
Ing. Metal Mecánica	59	59	0
Ing. Mecatrónica	156	124	20
TOTAL	1,928	1,710	11.3

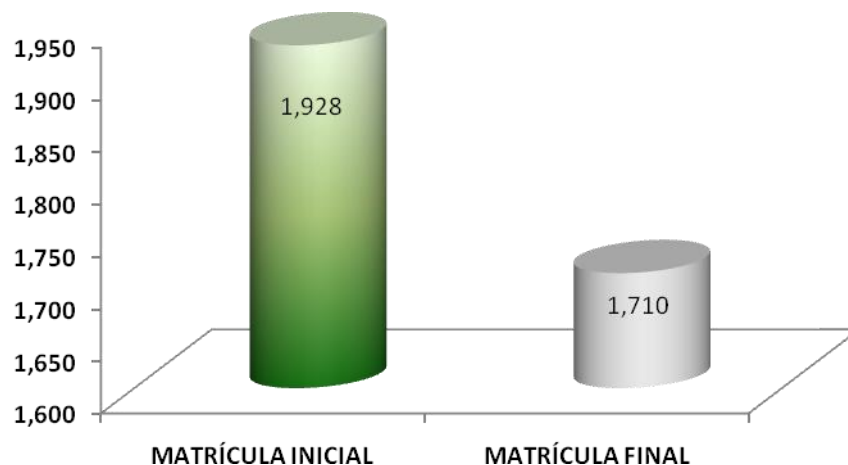

INFORME CUATRIMESTRAL MAYO - AGOSTO 2011

Causas de deserción

De las 274 bajas la mayor incidencia fue referente a Bajo Rendimiento Académico con un 59.49%.

CAUSAS DE DESERCIÓN

CAUSAS	PROGRAMAS EDUCATIVOS											TOTAL
	T S U							INGENIERÍAS				
	PI	MA	MI	ME	MT	AEP	TIC	ITP	IMI	IMM	IM	
Bajo Rendimiento Académico	5	11	39	16	6	10	15	0	1	0	27	130
Problemas Personales y Familiares	5	2	4	0	0	0	17	0	0	0	1	29
Problemas Económicos	2	0	2	1	1	1	6	0	0	0	0	13
Incumplimiento de expectativas	0	0	1	0	0	0	0	0	0	0	0	1
Problemas Laborales	0	2	1	0	0	2	4	0	0	0	0	9
Problemas de Salud	0	0	2	0	0	1	1	0	0	0	2	6
Cambio de Escuela	2	1	0	1	0	0	3	0	0	0	0	7
Cambio de Carrera	0	1	0	0	0	0	1	0	0	0	0	2
Cambio de Ciudad	1	0	2	1	0	2	1	0	0	0	0	7
Otras	2	0	0	0	10	0	0	0	0	0	2	14
TOTAL	17	17	51	19	17	16	48	0	1	0	32	218

*Otras= Dejó de asistir, Papelería incompleta, No se presentó a clases.

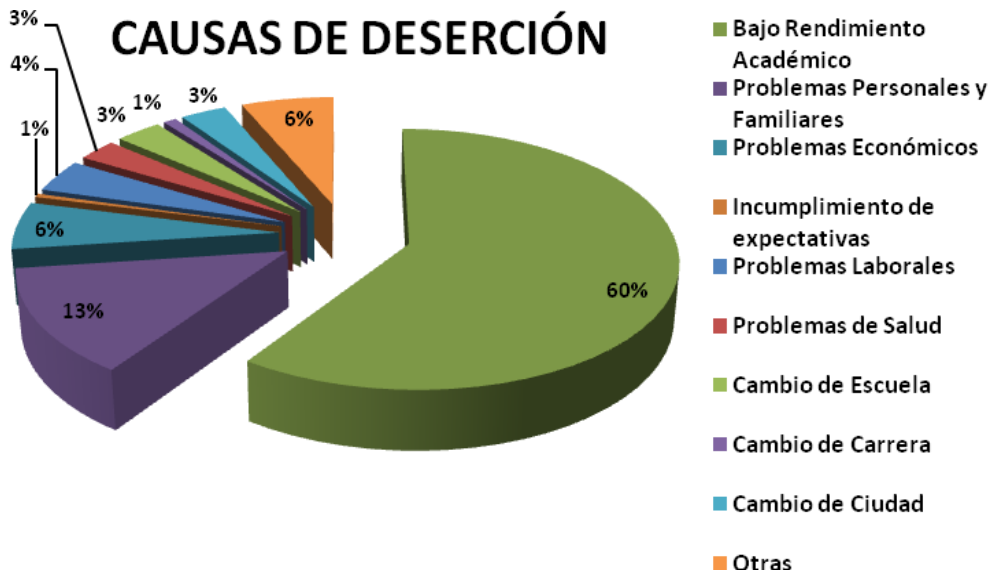

INFORME CUATRIMESTRAL

MAYO - AGOSTO 2011

a.3 Índice de Reprobación

Calificaciones

En las siguientes tablas, se presentan los resultados del Rendimiento Académico obtenido durante el periodo a través de las tasas de Reprobación y Aprovechamiento.

TASA DE REPROBACIÓN

PROGRAMA EDUCATIVO	%
Procesos Industriales Área Manufactura	3.90
Mecatrónica Área Automatización	7.53
Mantenimiento Área Industrial	14.76
Mecánica Industrial	13.49
Mecatrónica Área Sistemas de Manufactura Flexible	7.68
Administración Área Administración y Evaluación de Proyectos	7.85
Tecnologías de la Información y Comunicación Área Redes y Telecomunicaciones	9.63
Ing. Tecnologías de Producción	1.31
Ing. Mantenimiento Industrial	.64
Ing. Metal Mecánica	0.
Ing. Mecatrónica	21.74
GENERAL	8.05

APROVECHAMIENTO ACADÉMICO

PROGRAMA EDUCATIVO	PROMEDIO
Procesos Industriales Área Manufactura	84.73
Mecatrónica Área Automatización	82.97
Mantenimiento Área Industrial	78.14
Mecánica Industrial	77.22
Mecatrónica Área Sistemas de Manufactura Flexible	85.49
Administración Área Administración y Evaluación de Proyectos	85.05
Tecnologías de la Información y Comunicación Área Redes y Telecomunicaciones	85.81
Ing. Tecnologías de Producción	88.44
Ing. Mantenimiento Industrial	90.56
Ing. Metal Mecánica	89.70
Ing. Mecatrónica	80.91
PROMEDIO GENERAL	84.46

INFORME CUATRIMESTRAL MAYO - AGOSTO 2011

a.4 Egresados

Egresados por Generación

Al concluir el cuatrimestre se cuenta con el egreso de quince generaciones, dando un total de 4,418 egresados a la fecha.

EGRESADOS POR PROGRAMA EDUCATIVO Y GENERACIÓN

PROGRAMA EDUCATIVO	1 ^a	2 ^a	3 ^a	4 ^a	5 ^a	6 ^a	7 ^a	8 ^a	9 ^a	10 ^a	11 ^a	12 ^a	13 ^a	14 ^a	15 ^a	15 ^a "C"
Procesos de Producción	45	29	45	22	104	41	101	87	99	94	74	45	34	18	-	60
Electrónica y Automatización	16	16	29	32	41	21	61	57	49	37	46	35	32	24	-	35
Mantenimiento Industrial	30	-	23	-	57	14	56	50	65	64	48	63	72	70	38	74
Mecánica	10	18	17	-	35	-	38	41	49	57	66	67	57	48	-	109
Mecatrónica	-	-	-	-	-	-	45	72	164	135	118	87	77	96	46	98
Administración y Evaluación de Proyectos	-	-	-	-	-	-	-	-	-	65	95	87	117	104	27	60
Tecnología de la Información y Comunicación	-	-	-	-	-	-	-	-	-	-	-	-	-	56	24	80
TOTAL	101	63	114	54	237	76	301	307	426	452	447	384	389	416	135	516

La generación 15^a "C" egresó en el mes de agosto.

Egresados de Ingeniería

Al concluir el mes de Agosto, egresan 134 de Ingenieros, siendo esta la segunda generación de Ingenieros, registrando un total de 286.

EGRESADOS POR PROGRAMA EDUCATIVO Y GENERACIÓN

PROGRAMA EDUCATIVO	1 ^a	2 ^a
Ingeniería Tecnologías de la Producción	35	20
Ingeniería Mantenimiento Industrial	35	18
Ingeniería Metal Mecánica	32	37
Ingeniería en Mecatrónica	50	59
TOTAL	152	134

El pasado 10 de Agosto se hace entrega de Reconocimientos a los primeros egresados de Ingeniería de las Universidades Tecnológicas en el salón de la Comisión Federal de Electricidad, en la colonia Bosques de Chapultepec en la Cd. De México, D.F., quienes acompañados por el MC. Indalecio Medina Hernández, Rector de la UTT, Ing. Jesús Gerardo Serrano Mejía, Director de Mecatrónica, Lic. Alfonso Lujambio, Secretario de Educación Pública, Sr. Felipe Calderón Hinojosa, Presidente de México.

INFORME CUATRIMESTRAL MAYO - AGOSTO 2011



Titulación

Al mes de Agosto se cuenta con 4,068 titulados en las 7 especialidades.

TASA DE TITULACIÓN

GENERACION	EGRESADOS	TITULADOS	TASA
Primera	101	87	86%
Segunda	63	45	71%
Tercera	114	96	84%
Cuarta	54	41	76%
Quinta	237	199	83%
Sexta	76	56	72%
Séptima	301	274	91%
Octava	307	285	92%
Novena	426	335	78%
Décima	452	363	80%
Onceava	447	447	100%
Doceava	384	384	100%
Treceava	389	389	100%
Catorceava	416	416	100%
Quinceava "a" y "b"	135	135	100%
Décima quinta "c"	516	516	100%
TOTAL	4,418	4,068	92%

INFORME CUATRIMESTRAL MAYO - AGOSTO 2011

a.5 Docentes

La plantilla de profesores está compuesta por 118 en total, de los cuales 69 son Profesores de Asignatura (P.A), 49 Profesores de Tiempo Completo (P.T.C).

PERSONAL DOCENTE

PROGRAMA EDUCATIVO	CATEGORÍA	
	P.T.C.	P.A.
Procesos Industriales Área Manufactura	4	10
Mecatrónica Área Automatización	3	5
Mantenimiento Área Industrial	9	12
Mecánica Industrial	7	6
Mecatrónica Área Sistemas de Manufactura Flexible	12	15
Administración Área Administración y Evaluación de Proyectos	6	9
Tecnologías de la Información y Comunicación Área Redes y Telecomunicaciones	8	12
TOTAL	49	69

AÑOS DE EXPERIENCIA LABORAL Y DOCENTE DEL PERSONAL DOCENTE

AÑOS	LABORAL		DOCENTE	
	P.T.C.	P.A.	P.T.C.	P.A.
0-1	5	21	5	15
2-3	8	10	6	13
4-7	16	18	12	19
8-11	12	12	22	11
12-15	1	5	1	6
16-22	6	2	2	3
MÁS DE 22	1	1	1	2
TOTAL	49	69	49	69

P.T.C.=Profesores de Tiempo Completo

P.A.=Profesores de Asignatura

INFORME CUATRIMESTRAL MAYO - AGOSTO 2011

NIVEL DE ESTUDIOS DEL PERSONAL DOCENTE

NIVEL DE ESTUDIOS	PROFESOR DE TIEMPO COMPLETO	PROFESOR DE ASIGNATURA
TÉCNICO	0	5
LICENCIATURA	10	44
MAESTRÍA CON GRADO	25	16
MAESTRÍA SIN GRADO	13	4
DOCTORADO SIN GRADO	1	0
TOTAL	49	69

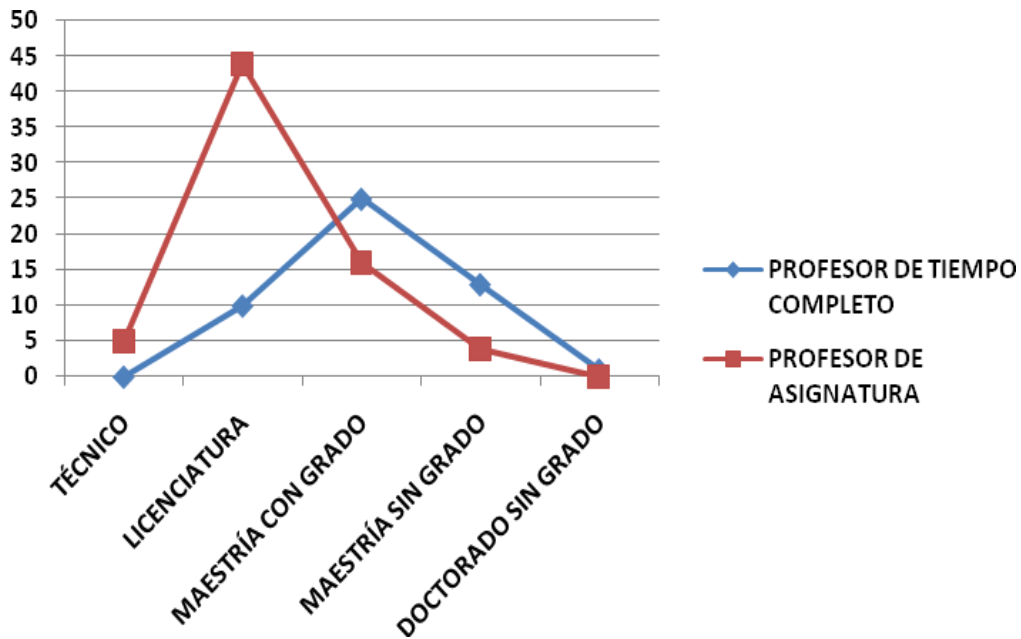

INFORME CUATRIMESTRAL

MAYO - AGOSTO 2011

Capacitación del personal académico

En este cuatrimestre se registraron 8 cursos para el personal docente con un total de 273 horas como se describe en la siguiente tabla.

CURSOS

NOMBRE DEL CURSO	No. DE ASISTENTES	HORAS
DISEÑO SOLIDWORKS	13 (10 PTC y 3 PA)	16
HERRAMIENTAS METODOLÓGICAS PARA LA FORMACIÓN BASADA EN COMPETENCIAS PROFESIONALES	16 (9 PTC y 7 PA)	120
CURSO LABVWIE I	4 (PTC)	30
FACTOR 20-20	12 (6 PTC Y 6 PA)	25
HABILIDADES DOCENTES Y DESARROLLO DE GRUPOS	11 (9 PTC Y 2 PA)	16
SOFTWARE AUTODESK INVENTOR	12 (10 PTC Y 2 PA)	40
INDUCCIÓN A LA UTT Y MODELO E.B.C	25 (24 PA Y 1 PTC)	10
LIDERAZGO, CREATIVIDAD E INOVACIÓN EDUCATIVA	2 (PTC)	16
TOTAL	95	273

P.T.C. = Profesor de Tiempo Completo
PA = Profesor de Asignatura

PERSONAL DOCENTE REALIZANDO ESTUDIOS DE POSGRADO

NOMBRE	MAESTRÍA	APOYO
Lic. Julio Jasso Zavala	Maestría en Educación	U.T.T.
Lic. Antonio Zamarrón Cruz	Maestría en Educación	U.T.T.
Lic. Sofía Muruaga Escamilla	Maestría en Educación	U.T.T.
Lic. Carlos Javier Chacón Rodríguez	Maestría en Administración	-

- Recursos propios de la persona

INFORME CUATRIMESTRAL MAYO - AGOSTO 2011

a.6 Biblioteca

En este punto, durante el periodo reportado se alcanzó una relación de 3 libros por alumno. A continuación se presentan unas tablas, en donde se detalla el total de ejemplares por alumno y carrera, así como su distribución por área del conocimiento.

DISTRIBUCIÓN DE ACERVO BIBLIOGRÁFICO POR PROGRAMA EDUCATIVO

ACERVO	TP	MA	MI	ME	MT	AEP	TIC	ITP	IMI	IMM	IMT	OTROS	TOTAL
Libros	2204	1018	913	1324	244	576	81	49	29	39	63	581	7121
Títulos	1138	451	412	609	160	359	21	29	17	19	22	481	3718
Ejemplares por títulos	2	2	2	2	2	2	4	2	2	2	3	1	2
Total de Alumnos	175	140	327	226	269	195	301	36	44	59	156	0	1928
Libros por Alumnos	13	7	3	6	1	3	0.27	1.36	0.66	0.66	0.40		4

ACERVO BIBLIOGRÁFICO POR ÁREA DE CONOCIMIENTO

TÍTULOS	TP	MA	MI	ME	MT	AEP	TIC	ITP	IMI	IMM	IMT	OTROS	TOTAL
Ciencias Básicas	323	93	102	156	36	23	4	3	2	4	4	108	858
Conocimientos Técnicos	479	277	191	256	85	266	8	24	13	14	17	97	1727
Lenguajes y Métodos	186	63	76	119	25	31	7	2	2	1	1	179	692
Formación Sociocultural	150	18	43	78	14	39	2	0	0	0	0	97	441
TOTAL	1138	451	412	609	160	359	21	29	17	19	22	481	3718

EJEMPLARES POR EDICIÓN Y ÁREA DE CONOCIMIENTO

LIBROS	LIBROS EDITADOS DENTRO DE LOS 3 AÑOS ANTERIORES	LIBROS EDITADOS CON MÁS DE TRES AÑOS	TOTAL
Ciencias Básicas	24	1591	1615
Conocimientos Técnicos	56	3460	3516
Lenguajes y Métodos	2	1186	1188
Formación Sociocultural	0	802	802
TOTAL	82	7039	7121

INFORME CUATRIMESTRAL MAYO - AGOSTO 2011

En este periodo escolar se encontraron a disposición de los alumnos 279 videos de opción general, de los cuales 226 son de disco compacto y 4 cursos en cd's y los restantes son videos en formato VHS. Al finalizar el mismo cuatrimestre se realizaron 517 préstamos a domicilio de libros y 29 de videos.

MES	PRÉSTAMOS DE LIBROS A DOMICILIO	PRÉSTAMOS DE VIDEOS A DOMICILIO
MAYO	147	3
JUNIO	194	10
JULIO	109	8
AGOSTO	67	8
TOTAL	517	29

a.7 Becas

Becas otorgadas a estudiantes

Con la finalidad de brindar una mejor cobertura con equidad a los estudiantes de la Universidad, a través del departamento de Servicios Estudiantiles, la Universidad otorgó 730 becas, de las cuales fueron 399 Académicas, 25 Alimenticias y 306 de PRONABES. En total se otorgaron Becas al 38% de los alumnos inscritos en el periodo reportado.

% DE BECAS OTORGADAS

PROGRAMA EDUCATIVO	MATRÍCULA	BECAS TOTALES	%
Procesos Industriales Área Manufactura	175	72	41
Mecatrónica Área Automatización	140	104	74
Mantenimiento Área Industrial	327	51	16
Mecánica Industrial	226	81	36
Mecatrónica Área Sistemas de Manufactura Flexible	269	92	34
Administración Área Administración y Evaluación de Proyectos	195	108	55
Tecnologías de la Información y Comunicación Área Redes y Telecomunicaciones	301	139	46
Ing. Tecnologías de Producción	36	15	42
Ing. Mantenimiento Industrial	44	14	32
Ing. Metal Mecánica	59	18	30
Ing. Mecatrónica	156	36	23
TOTAL	1,928	730	38

INFORME CUATRIMESTRAL MAYO - AGOSTO 2011

BECAS OTORGADAS POR PROGRAMA EDUCATIVO

PROGRAMA EDUCATIVO	ACADÉMICAS	ALIMENTICIAS	PRONABES	TOTAL
Procesos Industriales Área Manufactura	41	3	28	72
Mecatrónica Área Automatización	49	4	51	104
Mantenimiento Área Industrial	27	3	21	51
Mecánica Industrial	44	4	33	81
Mecatrónica Área Sistemas de Manufactura Flexible	48	4	40	92
Administración Área Administración y Evaluación de Proyectos	49	2	57	108
Tecnologías de la Información y Comunicación Área Redes y Telecomunicaciones	94	5	40	139
Ing. Tecnologías de Producción	8	0	7	15
Ing. Mantenimiento Industrial	6	0	8	14
Ing. Metal Mecánica	11	0	7	18
Ing. Mecatrónica	22	0	14	36
TOTAL	399	25	306	730

Transporte

En el uso de transporte en el turno matutino se destinaron 7 rutas dentro de la zona urbana de la ciudad de Torreón, brindando el servicio aproximadamente a 392 alumnos diariamente. En el turno nocturno el servicio de transporte se proporciona en 2 rutas para 40 jóvenes diariamente, una para el rumbo a la ciudad de Lerdo y otra en esta ciudad por el Blvd. Revolución.

Adicionalmente se cuenta con 8 rutas más para los alumnos procedentes de Gómez Palacio Dgo, Lerdo Dgo, Francisco I. Madero, San Pedro de las Colonias y Matamoros Coah, atendándose con este servicio alrededor de 189 alumnos diarios.

INFORME CUATRIMESTRAL

MAYO - AGOSTO 2011

a.8 Tutorías y Asesorías Académicas

El programa de Tutorías que ofrece la Universidad es para apoyo a los alumnos en los aspectos relacionados con su desarrollo académico y personal, facilita su tránsito por la Universidad desde su ingreso hasta su egreso, se continúa este proyecto con la colaboración del Personal Académico de cada uno de los P.E.

Así mismo, se realiza el Programa de Asesorías Académicas, impartidas por los docentes de los diferentes programas educativos, como medida para disminuir la deserción, principalmente lo que concierne al bajo rendimiento académico.

ASESORÍAS ACADÉMICAS

PROGRAMA EDUCATIVO	HORAS	ALUMNOS ATENDIDOS
Procesos Industriales Área Manufactura	27	200
Mantenimiento Área Industrial	57	185
Mecánica Industrial	64	218
Mecatrónica Área Sistemas de Manufactura Flexible	3	84
Administración Área Administración y Evaluación de Proyectos	34	69
Tecnologías de la Información y Comunicación Área Redes y Telecomunicaciones	232	415
TOTAL	417	1,171

INFORME CUATRIMESTRAL MAYO - AGOSTO 2011

a.9 Asesoría Psicopedagógica

La Universidad brindó apoyo psicopedagógico por medio del Departamento de Servicios Estudiantiles a los estudiantes que se canalizaron por parte de los tutores de grupo de cada Programa Educativo. En la tabla siguiente se presenta la atención brindada a los alumnos.

APOYO DE SERVICIOS ESTUDIANTILES

PROGRAMA EDUCATIVO	TEST PSICOMÉTRICOS		ASESORÍAS PSICOPEDAGÓGICAS	
	ALUMNOS	HORAS	ALUMNOS	HORAS
Procesos Industriales Área Manufactura	126	2	2	4
Mecatrónica Área Automatización	90	2	0	0
Mantenimiento Área Industrial	160	2	2	3
Mecánica Industrial	111	2	1	2
Mecatrónica Área Sistemas de Manufactura Flexible	172	2	1	4
Administración Área Administración y Evaluación de Proyectos	121	2	5	14
Tecnologías de la Información y Comunicación Área Redes y Telecom.	177	2	5	12
Ingeniería en Mecatrónica	0	0	1	2
TOTAL	957	14	17	41

Dentro de las actividades del Departamento de Servicios Estudiantiles, la Lic. Ana María Limón realizó una conferencia en el mes de mayo para alumnos de la carrera de Mantenimiento Industrial, donde se realiza la importancia del concepto de autoestima, esto dentro de las actividades de la semana Integral Universitaria a 150 alumnos

Este departamento también apoyó a la carrera de Mecánica en la actividad de un Rally, dentro de eventos académicos y de convivencia dentro de la semana integral universitaria participando 100 alumno de este programa educativo.

RALLY 2011



INFORME CUATRIMESTRAL MAYO - AGOSTO 2011

La Jefa del Depto. de Servicios Estudiantiles, viajó a Puerto Vallarta, a representar a los Deportistas Especiales de la Comarca Lagunera en el Congreso Nacional 2011 y competencias deportivas.



El Depto. de Servicios estudiantiles fue el encargado de convocar y coordinar a alumnos candidatos para recibir anteojos, atendiendo el ofrecimiento de la Organización Movimiento Jardín que los regalaron a 4 estudiantes.

Alumnos que recibieron este apoyo:

Erika Osmara López Hernández
Laura Leticia Gardea García
PE Procesos Industriales

Francisca Vega Santos
Jesús Antonio Parga Cárdenas
PE Administración y Evaluación de Proyectos



INFORME CUATRIMESTRAL MAYO - AGOSTO 2011

TERMAN MERRIL 2011-2012



Se llevó a cabo la aplicación de pruebas Terman Merrill a 834 alumnos nuevo ingreso para el periodo Septiembre – Diciembre 2011.

Comisiones académicas

PERSONA COMISIONADA		LUGAR	FECHA	OBJETIVO
NOMBRE(S)	PE			
Ing. Francisco Rodríguez Rubio	Mecánica	U.T. de la Costa Grande de Guerrero	Del 27 de Junio al 01 de Julio 2011	Desarrollo de las asignaturas del 4° y 5° cuatrimestre del PE de Mecánica basado en competencias.
MC Gerardo Delgado Salazar	Procesos Industriales	Ramos Arizpe, Coah. Y Monterrey N.L.	Del 7 al 9 de julio 2011	Acudir como responsable general de los grupos de alumnos de la carrera que participan en el programa "Produciendo Experiencias" que consta de visitas a las empresas General Motors, Mattel y British American Tobacco.

Formadores en Educación Basada en Competencias

En la Universidad Tecnológica de Santa Catarina, Nuevo León el pasado 19 de mayo se entregaron los reconocimientos por parte del Coordinador General de las Universidades Tecnológicas, Ing. Héctor Arreola, a los docente que concluyeron el Diplomado de Formadores en Educación Basada en Competencias, el cual fue impartido en el Tecnológico de Monterrey, asistió un grupo representativo de los docentes de la UTT, así como el Rector, MC Indalecio Medina Hernández, además de otras UT's como la de Coahuila, Tamaulipas, Durango y Nuevo León.

INFORME CUATRIMESTRAL MAYO - AGOSTO 2011

ENTREGA DE DIPLOMAS



Examen de Grado

El 30 de junio recibieron el reconocimiento del Examen de Grado de Maestría en Ciencias de la Ingeniería Mecánica los Profesores de Tiempo Completo: Juan Manuel Campos Acosta, Mario Alberto del Toro Cháirez, Leobardo Ernesto González Valadez, Misael Zavala Silva y Jaime Loera Díaz. Siendo sede la Universidad Autónoma de Coahuila, En la Facultad de Ingeniería Mecánica y Eléctrica, fungiendo como anfitrión el Ing. Ing. Felipe Barrientos Atayde, y como invitados especiales y de honor Lic. Mario Alberto Ochoa Rivera, Rector de la UAC, Lic. en CQ Manuel Martínez Gallegos Coordinador, Dr. Edgar Braham Priego, Coordinador de Posgrado, Dr. Celso Manuel Valencia Castro, Coordinador de Posgrado U.T., MC. Indalecio Medina Hernández, Rector de UTT, MC David González Campos, Coordinador de Posgrado FIME Torreón, Lic. Francisco Betancourt Hernández, Srio. Administrativo e Ing. Benjamín González Campos, Secretario Académico FIME Torreón.

INFORME CUATRIMESTRAL MAYO - AGOSTO 2011

GRADO DE MAestrÍA EN CIENCIAS DE LA INGENIERÍA MECÁNICA



INFORME CUATRIMESTRAL MAYO - AGOSTO 2011

a.10 Talleres y laboratorios: horas de utilización

4,481 horas se utilizaron los laboratorios para clases y prácticas en un horario normal, 440 horas en extra-clase.

UTILIZACIÓN DE LABORATORIOS Y TALLERES EN HORAS TOTALES EN LA MODALIDAD T.S.U.

LABORATORIO TALLER	Y / O	PROGRAMAS EDUCATIVOS										
		Procesos Industriales Área Manufactura	Mecatrónica Área Automatización		Mantenimiento Área Industrial	Mecánica Industrial		Mecatrónica Área Sistemas de Manufactura Flexible		Administración Área Administración y Evaluación de Proyectos	Tecnologías de la Información y Comunicación Área Redes y Telecomunicaciones	
		H.N.	H.N.	H.E.	H.N.	H.N.	H.E.	H.N.	H.E.	H.N.	H.N.	H.E.
Cam		0	30	0	0	72	0	0	0	0	0	0
Electrónica Básica		0	318	0	0	0	0	668	270	0	18	0
Electrónica de Potencia		8	294	36	424	90	8	248	114	0	8	8
CAD		0	0	0	40	0	0	0	0	0	0	0
Hidráulica y Neumática		0	0	0	140	0	4	354	0	0	0	0
Idiomas		31	39	0	71	56	0	55	0	51	73	0
Soldadura		63	0	0	50	6	0	4	0	0	0	0
Máquinas y Herramientas		0	0	0	0	72	0	0	0	0	0	0
Química		64	4	0	77	0	0	4	0	0	0	0
Gestión de la Producción		0	0	0	0	0	0	246	0	0	0	0
Robótica y Microcontroladores		0	0	0	0	0	0	700	0	0	0	0
Metrología		0	10	0	8	0	0	6	0	0	0	0
Resistencia de Materiales y Pruebas Físicas		3	0	0	0	20	0	0	0	0	0	0
Estudio de Trabajo		100	0	0	12	8	0	0	0	0	0	0
TOTAL		269	695	36	758	324	12	2,285	384	51	99	8

H.N.= Horario Normal

H.E.= Horario Extraclase

INFORME CUATRIMESTRAL MAYO - AGOSTO 2011

Los alumnos de Ingeniería utilizaron 410 horas los laboratorios para clases y prácticas en un horario normal.

UTILIZACIÓN DE LABORATORIOS Y TALLERES EN HORAS TOTALES EN EL NIVEL DE INGENIERÍAS

LABORATORIO Y / O TALLER	PROGRAMAS EDUCATIVOS					
	Ingeniería en Tecnologías de la Producción		Ingeniería en Mantenimient o Industrial		Ingeniería en Mecatrónica	
	H.N.	H.E	H.N.	H.E	H.N.	H.E
CAD	56	0	0	0	0	0
Electrónica Básica	0	0	0	0	144	0
Electrónica de Potencia	0	0	166	0	16	0
Gestión de la Producción	0	0	0	0	28	0
TOTAL	56	0	166	0	188	0

H.N.= Horario Normal

H.E.= Horario Extraclase

El laboratorio de Neumática fue utilizado para impartir el curso de PLC a la empresa de MASTER TRIM el pasado mes de mayo por 18 horas.

Utilización de Equipo de Cómputo

Al iniciar este cuatrimestre, se cuenta con 7 centros de cómputo.

USO DE LOS CENTROS DE CÓMPUTO

PROGRAMA EDUCATIVO	HORAS CLASE	HORAS EXTRA CLASE
Mecatrónica Área Automatización	280	0
Mantenimiento Área Industrial	260	0
Mecánica Industrial	296	0
Mecatrónica Área Sistemas de Manufactura Flexible	280	0
Administración Área Administración y Evaluación de Proyectos	173	0
Tecnologías de la Información y Comunicación Área Redes y Telecomunicaciones	377	371
Ing. Metal Mecánica	70	0
TOTAL	1,736	371

INFORME CUATRIMESTRAL MAYO - AGOSTO 2011

El Centro de Cómputo ubicado en Biblioteca, es destinado para uso de extra clase y fue utilizado por 4,980 horas en este cuatrimestre.

EQUIPO DISTRIBUIDO POR ÁREA

EQUIPO DISPONIBLE EN DOCENCIA	ADMÓN. Y APOYO	TOTAL
389	144	533

PROPORCIÓN DE ALUMNOS POR COMPUTADORA

EQUIPO DISPONIBLE	MATRÍCULA	ALUMNOS / COMPUTADORA
389	1,928	5

INFORME CUATRIMESTRAL MAYO - AGOSTO 2011

b) ASUNTOS DE EXTENSIÓN UNIVERSITARIA

b.1 Servicios a la comunidad y otros eventos

Reunión Empresas Socialmente Responsables

En la última sesión de las Empresas Socialmente Responsables, donde participa la Universidad Tecnológica de Torreón, se definió realizar el evento “Primer Encuentro Regional de Responsabilidad Social y Mejores Prácticas” cuyo objetivo es constituir un espacio de intercambio de conocimiento y experiencias sobre el tema de responsabilidad social para fomentar la cultura de responsabilidad social en la comarca lagunera, así como fortalecer la presencia de la red de responsabilidad social en la región. El evento se llevará a cabo en las instalaciones de la Universidad Iberoamericana de Torreón, los días 5 y 6 de octubre.

Las empresas que conforman la red son: CEMEX, OMA, PASA, Peñoles, Tyson, Honda, LALA, Universidad Iberoamericana Torreón, Universidad Tecnológica de Torreón y CANACINTRA.

El día del árbol

En México se celebra el día del árbol el segundo jueves del mes de julio, y este año se festejó el 14 de julio, por lo que en la Universidad Tecnológica de Torreón se plantaron árboles donados por la empresa Peñoles, en esta actividad participaron alumnos de los programas educativos de Mecánica y Tecnologías de la Información y Comunicación, además de personal de la Universidad.



INFORME CUATRIMESTRAL MAYO - AGOSTO 2011

Apoyo al CBTA No. 207

La semana del 13 al 17 de Junio a solicitud del Centro de Bachillerato Tecnológico Agropecuario No. 207, de Viesca, Coah., se brindó apoyo en la instalación de 5 minisplits en dos salas de cómputo y en el cuarto de control de las mismas, el personal de Mantenimiento a Instalaciones de la UTT se encargó de realizar las conexiones eléctricas, instalación de protecciones, centros de carga, instalación y canalización de evaporadores, termostatos y monitoreo y carga de gas refrigerante.



Graduación Primaria

Como parte del compromiso que tiene la Universidad Tecnológica de Torreón con su comunidad, brindó las instalaciones de manera gratuita, para que la Escuela Nueva Creación realizara la graduación de sus dos turnos, matutino y vespertino, los días 5 y 6 de julio contando con la asistencia de 130 y 150 personas por día respectivamente.



INFORME CUATRIMESTRAL MAYO - AGOSTO 2011

b.2 Prensa y Difusión Institucional

El Departamento de Prensa y Difusión se encarga de realizar la promoción de la UTT por diferentes medios de comunicación, así como también informar al interior de la institución:

DIFUSIÓN	MAYO	JUNIO	JULIO	AGOSTO
FOLLETOS INFORMATIVOS	80	350	200	200
VOLANTES	100	350	200	200
TOTAL	180	700	400	400

Por otra parte, también se realizan actividades de promoción y publicidad a través de los medios de comunicación de la localidad, se efectuaron 8 entrevistas en la radio en el espacio destinado a las instituciones que pertenecen al CIESLAG, así mismo, se publicaron inserciones y gacetillas en los periódicos.

PROMOCIÓN DE LA UNIVERSIDAD

EXPO VOCACIONAL	PERSONAS ATENDIDAS
Expo PYMES	200
Feria Educativa y del Empleo	650
TOTAL	850



VISITAS GUIADAS A LA UTT

INSTITUCIONES	PERSONAS ATENDIDAS
CBTIS 159	45
Centro Mexicano Francés Gómez Palacio	35
TOTAL	80

INFORME CUATRIMESTRAL MAYO - AGOSTO 2011

Tú también conócenos

El 21 de Mayo en las instalaciones de la Universidad Tecnológica de Torreón, se llevó a cabo el evento “Tú también conócenos”, dirigido a padres de familia de los alumnos de nuevo ingreso, para compartir con ellos la información de los programas educativos que se imparten en la Universidad, así como los servicios que se brindan al interior de la misma.



b.3 Actividades Culturales

Taller de apreciación cinematográfico

Los días 2 y 3 de mayo a las 17:00 se proyectó de manera especial, la película “Apolo 13” para los alumnos del Programa Educativo de Ingeniería en Mecatrónica del turno vespertino.

El 31 de mayo se proyectó para alumnos de los diferentes programas educativos de los turnos matutino y vespertino, la película “The Cove”, en el auditorio del edificio de Vinculación, teniendo la presencia de 200 alumnos.

ACTIVIDADES

ACTIVIDADES	ORGANIZADO POR:	# PARTICIPANTES
Participación grupo folklórico en la graduación de la UTT	UTT	5 integrantes del grupo y 250 asistentes al evento
Película “El limonero”	UTT	95
Audiciones para el Festival de Canto en Español	UTT	70

INFORME CUATRIMESTRAL MAYO - AGOSTO 2011

Visita al Museo Regional

La Universidad Tecnológica de Torreón realizó las gestiones necesarias para que los niños de la primaria Francisco I. Madero de la ciudad de Matamoros, Coah., pudieran disfrutar de la exposición “El Abaco”, encaminada a difundir la cultura del ahorro, los días 4, 5 y 20 de mayo. La UTT proporcionó también el camión para el traslado de los niños primaria-museo-primaria, participando en esta actividad un total de 180 alumnos.



Ceremonia de Graduación UTT

Se llevó a cabo el día 16 de junio, la Ceremonia de Graduación para la XV “B” Generación de Técnicos Superiores Universitarios y la Primera Generación de Ingenieros, a las 17:00 hrs. en el Centro Saulo, contando con 53 egresados de Técnicos Superiores Universitarios y la Primera Generación de 152 Ingenieros de los distintos programas educativos que se imparten en la Universidad.



INFORME CUATRIMESTRAL MAYO - AGOSTO 2011

Curso de Verano 2011

Del 11 de julio al 5 de agosto se llevó a cabo el Curso de Verano para niños de 7 a 12 años de la comunidad en general, cuyo objetivo es apoyar el crecimiento y desarrollo integral de los participantes a través de educación física, deportiva y cultural. Se contó con un total de 65 asistentes en las instalaciones de la Universidad Tecnológica de Torreón.



Durante la clausura del curso de verano, se entregó un Dobok al niño Eduardo Contreras Rocha y una beca por un año en el Gimnasio del Profr. Pedro Di-Bella Puentes, por haber sido el más destacado en TAE-KWON-DO.

INFORME CUATRIMESTRAL MAYO - AGOSTO 2011

Festival de Canto en Español 2011

En la explanada del edificio de Vinculación de la UTT, el 14 de julio, se llevó a cabo el Festival de Canto en Español 2011, contando con la participación de 15 finalistas de un total de 70 alumnos que audicionaron; los tres primeros lugares los obtuvieron: Tercer Lugar con tres ganadores Deniss Woo Ortega, Alán Hernández Montellano e Iván Cabral de los programas educativos Procesos Industriales y Mecatrónica, Segundo Lugar Griselda Valdez de Procesos Industriales y para el Primer Lugar también se contó con un empate Jéssica Ocampo y Ana Lucía González del programa educativo de Procesos Industriales.



Escuchando el Ayer

Como cada año, el 25 de agosto, la UTT, en conjunto con el Teatro Nazas y Peñoles celebran el mes del adulto mayor con el evento Escuchando el Ayer, en donde los asistentes pueden cantar, incluso bailar, la música de grandes compositores consagrados, esta vez con la participación del grupo Tiempos y la Banda Municipal de Torreón. Como patrocinadores fungieron Carmona Impresores, Grupo Modelo, Librería Gandhi, Cemex y voluntariado de Coahuila, gracias a estas empresas se logró recaudar obsequios para todos los asistentes al evento, los cuales fueron entregados al término del mismo.



INFORME CUATRIMESTRAL MAYO - AGOSTO 2011

b.4 Actividades Deportivas

Semana Universitaria Integral 2011

Dentro de la formación integral de los alumnos de la UTT, se llevó a cabo la semana universitaria 2011, del 16 al 20 de mayo, en el cual se contó con un torneo relámpago en las disciplinas de voleibol mixto, béisbol, fútbol sóccer varonil, futbolito varonil y baby fut femenil, participando activamente la comunidad estudiantil así como los maestros de los diferentes programas educativos. Quedando como campeones en voleibol mixto el equipo “Manos de Piedra” de Mantenimiento Industrial, en futbolito varonil el equipo de “Los Niupy” de Tecnologías de la Información y Comunicación, en fútbol sóccer varonil el equipo de “Alonso y el Montón” de Mantenimiento Industria, en béisbol el equipo de “Los Diablos” de Procesos Industriales y en baby fut femenil, el equipo de “Administración del 3° C” de Administración y Evaluación de Proyectos.

Dentro de estos festejos se entregó un reconocimiento a los entrenadores que cumplieron 10 años de estar laborando en la Universidad Tecnológica de Torreón, al Ing. Fidel Licerio Luévano, Pedro Dibella Puentes, Alfredo Muñoz Rodríguez y Jorge Alberto Luévano Vázquez.



Tercer Cuadrangular Estudiantil 2011

Del 22 al 29 de junio se realizó el Tercer Cuadrangular Estudiantil 2011 de Fútbol Sóccer Varonil, con la participación de instituciones educativas de los municipios de Coahuila como el CBTIS 127 de San Pedro, del CONALEP Torreón, el CBTIS 156 de la Joya y la UTT; quedando como campeón el CONALEP Torreón. Se aprovecho este evento para invitar a los jóvenes de los bachilleratos a continuar sus estudios en la Universidad Tecnológica de Torreón.

INFORME CUATRIMESTRAL MAYO - AGOSTO 2011



Cuadrangular de Béisbol del Festival del Sol

La selección de Béisbol Coyotes de la Universidad Tecnológica de Torreón ganaron en el mes de julio, el cuadrangular de Béisbol del Festival del Sol, realizado por la empresa Peñoles en los campos de la Unidad Deportiva Torreón, en el cual participaron equipos de las empresas Coca-Cola, MET-MEX Peñoles, Sección 74 y los Coyotes de la UTT, éstos últimos recibieron como premio \$2000 en equipo deportivo.



INFORME CUATRIMESTRAL MAYO - AGOSTO 2011

b.5 Servicio Médico

El departamento de Servicio Médico brinda atención a toda la comunidad universitaria y en este cuatrimestre otorgó los servicios a las siguientes áreas:

PERSONAS ATENDIDAS POR EL SERVICIO MÉDICO

DEPARTAMENTOS Y / O PROGRAMA EDUCATIVO	ATENDIDOS
Procesos Industriales Área Manufactura	39
Mecatrónica Área Automatización	3
Mantenimiento Área Industrial	62
Mecánica Industrial	38
Mecatrónica Área Sistemas de Manufactura Flexible	69
Administración Área Administración y Evaluación de Proyectos	85
Tecnologías de la Información y Comunicación Área Redes y Telecomunicaciones	52
Personal Administrativo	161
Personal Docente	31
Otros	31
T O T A L	571

Recorrido de la CMSH

El 27 de junio se realizó el recorrido que de manera trimestral lleva a cabo la Comisión Mixta de Seguridad e Higiene dentro de las instalaciones de la Universidad Tecnológica de Torreón, detectando 14 observaciones, las cuales las áreas tienen que considerar las actividades apropiadas para cumplir con las normas de previsión de riesgos.

Programa de prevención y control de cáncer cérvico uterino

El Departamento de Servicio Médico, dentro de sus programas de prevención, contempló la exploración para el personal femenino de la Universidad, con el apoyo del Instituto de Seguridad y Servicios Sociales de los Trabajadores del Estado (ISSSTE), y prevenir el cáncer cérvico uterino

Vacunación Doble Viral

Los días 4 y 5 de agosto se llevó a cabo la campaña de Vacunación Doble Viral para los alumnos de los alumnos de los diferentes programas educativos de la UTT, asistiendo 175 al Departamento de Servicios Médicos para su aplicación.

INFORME CUATRIMESTRAL MAYO - AGOSTO 2011

EVENTOS REALIZADOS EN LA UNIVERSIDAD

Rumbo a una Nueva Práctica Pedagógica

Dentro del Proyecto Escuela Inclusiva por parte de la Secretaría de Educación y Cultura de Coahuila, se encuentra la política de Profesionalización y desarrollo del magisterio, Gestión escolar efectiva y una Nueva Práctica Pedagógica, que se pretende sean una realidad a partir del nuevo ciclo escolar 2011-2012; por lo que se llevó a cabo con apoyo de instituciones de educación superior, entre ellas la Universidad Tecnológica de Torreón, capacitación presencial de dos sesiones los días 15 y 16 de agosto con los temas “Liderazgo e innovación en educación” dirigido a los Directores de escuela y Supervisores escolares.



Festejo Día de la Madre

La Universidad Tecnológica de Torreón festejó a todas las mujeres del personal que son madres, con un desayuno, en el cual estuvo presente para felicitarlas el Rector MC Indalecio Medina Hernández.



INFORME CUATRIMESTRAL MAYO - AGOSTO 2011

Festejo Día del Maestro

Para agradecer y felicitar al personal docente de la UTT, se llevó a cabo un desayuno en el día del maestro.



Día de la Secretaria

Como parte importante en cualquier organización, se encuentran las secretarias, por lo que la Universidad Tecnológica de Torreón brindó un festejo a todas las de la universidad, con una comida el día 14 de julio para reconocer su valioso trabajo.



INFORME CUATRIMESTRAL MAYO - AGOSTO 2011

Expo Riquezas México 2011

Se realizó la Expo Riquezas México 2011 "Las Grandes Bellezas de Nuestro País". Calificando como trabajo final de las asignaturas de Desarrollo Local y Regional I y II, en el corredor a Gimnasio de las Instalaciones de la UTT el pasado 09 Agosto. Se determinó las potencialidades del desarrollo local y regional, para identificar áreas de oportunidad en proyectos productivos y para realzar los recursos disponibles en el país, la región o localidad.



INFORME CUATRIMESTRAL MAYO - AGOSTO 2011

c) ASUNTOS DE VINCULACIÓN

A los alumnos próximos a realizar su periodo de estadías, se les imparte una serie de conferencias en relación a su ejercicio profesional, en esta ocasión, éstos fueron los temas que se presentaron:

CONFERENCIAS

T E M A	EXPOSITOR
Guía de estadía	Lic. Hernán Cepeda e Ing. Ruth Aidée Cortés
Juventud arriesgarse sin equivocarse	Ing. Alejandro Romero Jiménez
Noviazgo sin violencia	Dr José Luis Membrillo Vázquez
Autoestima	Lic. Ana María Limón Pérez



INFORME CUATRIMESTRAL MAYO - AGOSTO 2011

c.1 Visitas, prácticas y estadías

Los alumnos de los diferentes programas educativos efectúan visitas a las empresas de la región, como parte complementaria a su carga curricular,

VISITAS EFECTUADAS

PROGRAMA EDUCATIVO	VISITAS
Procesos Industriales	5
Mantenimiento Área Industrial	1
Mecánica	1
Mecatrónica Área Sistemas de Manufactura Flexible	2
Administración y Evaluación de Proyectos	7
Tecnologías de la Información y Comunicación	2
TOTAL	18

Visitas de los alumnos del Programa Educativo de Administración y Evaluación de Proyectos.

VISITA A EMPRESA “LINAMAR”



El pasado 15 de junio Alumnos de 5º, acompañándoles el P.T.C. Lic. Alfonso Miramontes, siendo los guía 3 alumnos de la carrera de AEP que efectúan su Estadía en esa Planta.

INFORME CUATRIMESTRAL MAYO - AGOSTO 2011

El pasado 29 de Julio alumnos de 2° y 5° visitaron las Instalaciones de “Casa Madero en Parras de la Fuente Coahuila” acompañados por los P.T.C. Ing. María del Consuelo Saeb Briones y del CP Serjio Guerrero Rangel.

VISITA A CASA MADERO



En este cuatrimestre se llevó el periodo de estadía para alumnos de TSU y de Ingeniería de los diferentes programas educativos, a continuación se enlista el número de los alumnos que iniciaron la estadía de acuerdo a su área de especialidad en 169 empresas de la Comarca Lagunera.

ALUMNOS COLOCADOS EN ESTADÍA

PROGRAMA EDUCATIVO	TSU	INGENIERÍA
Procesos Industriales	70	20
Mecatrónica área Automatización	37	0
Mantenimiento Industrial	80	19
Mecánica	113	44
Mecatrónica área de Manufactura	105	56
Administración y Evaluación de Proyectos	61	0
Tecnologías de la Información y Comunicación	80	0
TOTAL	546	139

INFORME CUATRIMESTRAL MAYO - AGOSTO 2011

c.2 Seguimiento y colocación de egresados

Se les dio seguimiento a los 888 egresados de las últimas 3 generaciones y la primera generación de ingeniería, 404 trabajan, 313 TSU y 91 de Ingeniería.

SEGUIMIENTO DE EGRESADOS TSU DE LAS 3 ÚLTIMAS GENERACIONES

PROGRAMA EDUCATIVO	13ABC GENERACION					14 ABC GENERACION					15 A GENERACION				
	T.	S.T.	E.T.	E.S.T	S.L.	T.	S.T.	E.T.	E.S.T.	S.L.	T.	S.T.	E.T.	E.S.T.	S.L.
Procesos de Producción	16	7	2	7	1	5	1	2	9	1	0	0	0	0	0
Electrónica y Automatización	15	6	1	8	1	3	5	0	15	1	0	0	0	0	0
Mantenimiento Industrial	20	26	1	14	1	14	3	3	42	8	23	3	0	11	0
Mecánica	18	16	2	15	6	14	1	0	33	0	0	0	0	0	0
Mecatrónica	22	13	2	10	4	30	9	3	48	6	29	3	0	14	0
Administración y Evaluación de Proyectos	33	36	1	32	1	24	35	0	42	3	8	5	0	15	0
Tecnologías de la Información y Comunicación	0	0	0	0	0	14	19	0	22	1	8	7	0	9	0
TOTAL	124	104	9	86	14	104	73	8	211	20	68	18	0	49	0

T = Trabajando

ST= Sin trabajo

ET= Estudiando y trabajando

EST= Estudiando sin trabajar

SL= Sin localizar

**INFORME CUATRIMESTRAL
MAYO – AGOSTO 2011**

SEGUIMIENTO DE EGRESADOS DE INGENIERÍA

PE	1 DE INGENIERÍA				
	T	S.T	E.T	S.L	E.S.T
Ing. Tecnologías de la Producción	15	9	0	11	0
Ing. En Mecatrónica	33	4	0	13	0
Ing. En Mantenimiento Industrial	26	2	0	7	0
Ing. Metal-Mecánica	17	0	0	15	0
TOTAL	91	15	0	46	0

T = Trabajando
 ST= Sin trabajo
 ET= Estudiando y trabajando
 EST= Estudiando sin trabajar
 SL= Sin localizar

**EGRESADOS COLOCADOS POR
NIVEL ORGANIZACIONAL**

NIVEL	13 ^a	14 ^a	15 ^a	1 ^a ING	TOTAL
Personal de Apoyo	130	105	66	80	381
Supervisor	3	2	2	10	17
Mandos Medios	0	0	0	1	1
Mandos Superiores	0	0	0	0	0
Negocio Propio	0	5	0	0	5
TOTAL	133	112	68	91	404

**EGRESADOS COLOCADOS POR
RAMA DE ACTIVIDAD**

R A M A	13 ^a	14 ^a	15 ^a	1 ^a ING	TOTAL
Automotriz	15	22	14	21	72
Industria en General	104	82	44	58	288
Metal-Mecánica	14	8	10	12	44
TOTAL	133	112	68	91	404

INFORME CUATRIMESTRAL MAYO – AGOSTO 2011

c.3 Servicios Tecnológicos

Dentro de los servicios tecnológicos que ofrece la Universidad a las empresas de la región, se encuentran los cursos y asesorías de áreas de especialidad, de acuerdo a las necesidades propias de cada empresa.

CURSOS IMPARTIDOS

CURSO, TALLER Y/O DIPLOMADO	EMPRESA	PARTICIPANTES	HORAS TOTALES
Macros Excel	John Deere	8	16
Taller de Redacción	Ferromex	1	20
Hidráulica Básica	John Deere	13	48
PLC's	Master Trim	15	30
CNC	John Deere	45	45
Microsoft Office	John Deere	13	8
PLC's	John Deere	22	15
Química Analítica	John Deere	5	15
Aire Acondicionado y Refrigeración	Público en general	13	30
Autocad Básico	Público en general	14	25
Soldadura Industrial	John Deere	11	48
Instrumentos de Medición	John Deere	21	3
PLC's	John Deere	14	15
TOTAL		195	318

Cursos de Educación Continua

Se impartieron dos cursos de Educación Continua para los egresados de la Universidad Tecnológica de Torreón: Telefonía Análoga Digital y Diseño, corte y soldadura eléctrica, los cuales se impartieron en las instalaciones de la institución.

INFORME CUATRIMESTRAL MAYO – AGOSTO 2011

Entidad Evaluadora y Certificadora

La Universidad Tecnológica de Torreón, fungirá como Entidad Evaluadora y Certificadora de Estándares de Competencia, al emitirse la autorización correspondiente por parte del Consejo Nacional de Normalización y Certificación (CONOCER), la cual se recibirá en el transcurso del cuatrimestre septiembre – diciembre de este año.

Centro de Asesoría y Registro de la Propiedad Intelectual

Dentro de las actividades del centro, se continúa dando atención y asesoría al público en general, contando con dos registros: Libro gestión de negocios y Software de medición en el giro gasolinero.

INFORME CUATRIMESTRAL MAYO – AGOSTO 2011

d) ASUNTOS DE PLANEACIÓN Y EVALUACIÓN

d.1 Planes y Programas

Fondo de Apoyo a la Calidad 2011

De conformidad con los lineamientos para la presentación de proyectos para concursar por los recursos disponibles del Fondo de Apoyo a la Calidad 2011, la Universidad Tecnológica de Torreón, recibirá una asignación por \$2'764,187 según la publicación en la página oficial de la Subsecretaría de Educación Superior el pasado 29 de agosto. Estando pendiente de formalizar el convenio de dicha asignación y que el gobierno Estatal aporte la contrapartida por una cantidad igual a la autorizada.

Este recurso será aplicado de acuerdo al proyecto presentado, en los rubros de equipamiento para los programas educativos que se encuentran impartiendo en el nivel de ingenierías.

d.2 Sistema de Gestión de Calidad

Dentro del mantenimiento del Sistema de Gestión de Calidad, se encuentran la realización de las Auditorías Internas, las cuales se llevan a cabo una vez al cuatrimestre, y las Auditorías de Servicio, mismas que se aplican sólo una vez al año, en el cuatrimestre septiembre – diciembre, por lo que se están revisando los pormenores para su aplicación.

Participación en el Premio a la Calidad Coahuila 2011

A partir del mes de mayo se inició con la participación en el Premio a la Calidad Coahuila 2011, organizado a través de la Secretaría de Fomento Económico. El día primero de junio se entregó el Reporte Ejecutivo, del cual tras su análisis, se le notificó a la Universidad Tecnológica de Torreón, que el desempeño de la institución es adecuado y que los esfuerzos realizados en materia de calidad total son significativos, por lo que avanza a la segunda etapa que es el Reporte de Sistemas, mismo que fue entregado el 15 de agosto.

INFORME CUATRIMESTRAL MAYO – AGOSTO 2011

e) ASUNTOS DE ADMINISTRACIÓN Y FINANZAS

Nota: La información que se presenta en los cuadros es del periodo cuatrimestral Mayo – Agosto 2011

e.1 Recursos Humanos

En el cuatrimestre se contó con una plantilla de 225 colaboradores, de los cuales el 52% canaliza su tarea en la docencia.

PLANTILLA DE PERSONAL

PUESTO	MAYO	JUNIO	JULIO	AGOSTO
Rector	1	1	1	1
Directores de Área	10	10	10	10
Subdirector	1	1	1	1
Jefes de Departamento	13	13	13	13
Coordinadores	5	5	5	5
Jefes de Oficina	10	10	10	10
Ingeniero en Sistemas	1	1	1	1
Analistas	10	10	10	10
Técnicos	6	5	5	6
Personal de Apoyo	15	15	17	17
Chofer	2	2	2	2
Enfermera	1	1	1	1
Personal de Mantenimiento	4	4	4	4
Asistente de Mantenimiento	4	4	4	4
Profesores de Tiempo Completo	49	49	49	48
Profesores de Asignatura	69	69	69	69
Auxiliares de Laboratorio	24	24	24	24
TOTAL	225	224	226	225

INFORME CUATRIMESTRAL MAYO – AGOSTO 2011

Distribución de la plantilla

La plantilla se encuentra distribuida de acuerdo a la tabla siguiente, se incluyen en docencia a los profesores de asignatura.

DISTRIBUCIÓN DE LA PLANTILLA

DOCENCIA	MANDOS MEDIOS Y SUPERIORES	ADMINISTRATIVO Y DE APOYO	AUXILIAR DE LABORATORIO	TOTAL
118	26	57	24	225

Capacitación del personal administrativo

Dentro de la capacitación en este cuatrimestre, se impartió de la siguiente manera.

CAPACITACIÓN IMPARTIDA AL PERSONAL

CURSO	DIRIGIDO A:	HORAS
MANTENIMIENTO Y ACTUALIZACIÓN DE EQUIPO DE CÓMPUTO	DEPTO. BIBLIOTECA (2)	28
NUEVAS HABILIDADES MEJORES COMPETENCIAS	SECRETARIAS Y ANALISTAS (20)	10
FACTOR 20-20	JEFE DE DTPO. BIBLIOTECA Y JEFES DE OFICINA (2)	25
LIDERAZGO , CREATIVIDAD E INOVACIÓN EDUCATIVA	MANDOS MEDIOS Y SUPERIORES Y JEFE DE OFICINA (12)	16
TOTAL	36	79

INFORME CUATRIMESTRAL MAYO – AGOSTO 2011

Cambios de personal y sus causas

CAMBIOS Y CAUSAS

NOMBRE	PUESTO ANTERIOR	PUESTO ACTUAL	CAUSAS
VIOLETA AMADA MARTÍNEZ DOVALÍ	JEFE DE OFICINA	COORDINADOR	PROMOCIÓN
YESENIA ADAME ARGUMANIZ	SECRETARIA DPTO.	SECRETARIA DIRECCIÓN	PROMOCIÓN
JAVIER CABRERA VÁZQUEZ	TEC. ESP. MANTTO.	TÉCNICO BIBLIOTECARIO	PROMOCIÓN
DANIEL IBARRA HERNÁNDEZ	JEFE DE SERV. MANTTO	TEC. ESP. MANTTO	PROMOCIÓN
ALFONSO RANGEL GÓMEZ	ASISTENTE DE MANTTO.	JEFE DE SERV. MANTTO	PROMOCIÓN

BAJAS Y SUS CAUSAS

NOMBRE	PUESTO	CAUSA
PÉREZ ALVARADO PAMELA	SECRETARIA DE DIRECCIÓN	RENUNCIA
MENA IBARRA YÉSSICA VALERIA	SECRETARIA DE DIRECCION	RENUNCIA
FRANCISCO ARTEGA ARANGO	TECNICO BIBLIOTECARIO	DEFUNCIÓN
YOLANDA CECILIA TORRES SILVIA	P.T.C.	TÉRMINO DE CONTRATO

INFORME CUATRIMESTRAL MAYO – AGOSTO 2011

e.2 Costos de personal

COSTOS DE PERSONAL

DESCRIPCION	CANTIDAD
PAGO DE ESTÍMULOS A SERVIDORES PÚBLICOS	8,533
REMUNERACIONES ADICIONALES Y ESPECIALES	933,830
REMUNERACIONES AL PERSONAL	8,070,475
SEGURIDAD SOCIAL	1,840,979
OTRAS PRESTACIONES SOCIALES Y ECONÓMICAS	392,483
TOTAL	11,246,300

e.3 Egresos del Capítulo 1000

EGRESOS DEL CAPÍTULO 1000

ÁREA	TOTAL
Docencia	5,945,182
Vinculación	779,598
Administración	3,847,942
Difusión	673,578
TOTAL	11,246,300

**INFORME CUATRIMESTRAL
MAYO – AGOSTO 2011**

El costo por alumno en el presente cuatrimestre es de \$6,528.22

COSTO POR ALUMNO	
CAPÍTULO 1000	5,833.14
CAPÍTULO 2000	176.54
CAPÍTULO 3000	518.54
TOTAL	6,528.22

Análisis de desviaciones del presupuesto.

PRESUPUESTO REAL CONTRA ASIGNADO

CAPÍTULO	ASIGNADO	RADICADO	DIFERENCIA
1000	8,463,839	12,020,669	(3,556,830)
2000	276,869	548,970	(272,101)
3000	646,028	1,280,931	(634,903)
TOTAL	9,386,736	13,850,570	(4,463,834)

ANÁLISIS DE DESVIACIÓN DEL PRESUPUESTO REAL

CAPÍTULO	RADICADO	EJERCIDO	DIFERENCIA
1000	12,020,669	11,246,299	774,370
2000	548,970	340,370	208,600
3000	1,280,931	999,741	281,190
TOTAL	13,850,570	12,586,410	1,264,160

INGRESOS PROPIOS

INGRESOS	CAPTADOS MAYO – AGOSTO 2011
Ingresos Generados por la Institución	5,936,584
Intereses	228,717
TOTAL	6,165,301

INFORME CUATRIMESTRAL

MAYO – AGOSTO 2011

CAPÍTULO 1000

En lo referente a este capítulo se cuenta con una plantilla contratada de 225 colaboradores, se realizan las aportaciones correspondientes al ISSSTE, FOVISSSTE, SAR así como el pago de impuestos y las provisiones de Aguinaldo y Prima Vacacional.

CAPÍTULO 2000

Se adquirió el material para las prácticas de laboratorios, insumos para limpieza, uniformes, combustible, papelería y material requerido para la impartición de clases, medicamentos para atención a la matrícula, refacciones y material para el mantenimiento de las instalaciones. Además del material impreso para la difusión de la Universidad para el nuevo ciclo escolar

CAPÍTULO 3000

En este capítulo se encuentran los servicios principales contratados en la Universidad, limpieza, vigilancia, luz, agua, teléfono. Se cubrieron las erogaciones correspondientes a las comisiones del personal los cuales asistieron a reuniones de academia, reuniones en la CGUT, Movilidad estudiantil y la capacitación otorgada a nuestros colaboradores.

INFORME CUATRIMESTRAL MAYO – AGOSTO 2011

e.4 Recursos Materiales

Durante este periodo se llevaron a cabo 4 licitaciones las cuales se enlistan a continuación:

LICITACIONES

T I P O	C O N C E P T O	S E R V I C I O
Pública	Nacional	Autobús y Pick-Up
Pública	Nacional	Uniformes Institucionales
Pública	Nacional	Pantallas, Lap Tops y Equipo de Videoconferencias

e.5 Infraestructura y capacidad Instalada

La Universidad cuenta con una infraestructura física compuesta por:

- ❖ 3 Edificios de Docencia
- ❖ 3 Talleres de 7 Ejes
- ❖ Edificio de Vinculación
- ❖ Edificio de Rectoría
- ❖ Edificio de Biblioteca
- ❖ Edificio de Cafetería
- ❖ Gimnasio

***INFORME CUATRIMESTRAL
MAYO – AGOSTO 2011***

e.6 Origen y aplicación de los recursos

e.7 Estado de variaciones al patrimonio

e.8 Balance general

e.9 Estado de Resultados

INFORME CUATRIMESTRAL MAYO - AGOSTO 2011



Universidad Tecnológica de Torreón
Organismo Público Descentralizado del Gobierno del Estado de Coahuila

ORIGEN Y APLICACION DE RECURSOS

CONCEPTO	Al 31/Ago/2011	Al 31/Ago/2010
RESULTADO DEL EJERCICIO	734,404.72	1,001,451.09
PROVISIONES	(889,321.82)	(238,647.67)
Aumento o Disminución en :		
ALMACEN DE MATERIALES Y SUMINISTROS DE CONSUMO	278,027.85	
CUENTAS POR COBRAR	183,896.54	12,656.19
ANTICIPO A FUNCIONARIOS Y EMPLEADOS	78,100.68	(223,593.15)
DEUDORES DIVERSOS	(22,564.22)	39,329.68
ANTICIPO A PROVEEDORES	(434,245.79)	210,839.50
SEGUROS	17,952.26	
SUBSIDIO AL EMPLEO	512.07	2,057.39
ACREEDORES DIVERSOS	99,494.93	(171,430.95)
PROVEEDORES	48,479.78	(217,602.45)
IMPUESTOS POR PAGAR	(1,454,410.76)	959,884.13
REFRENDO DE RECURSOS	(1,401,555.91)	(425,913.47)
FONDO DE CONTINGENCIA	(99,632.92)	1,384,283.71
RECURSOS COMPROMETIDOS	-	(547,352.89)
RECURSOS COMPROMETIDOS 2009	(4,166,517.34)	6,662,789.49
RECURSO COMPROMETIDO 2010	2,588,714.08	
PROVISION SAR FOVISSSTE	437,462.12	
Recursos Generados por la Operación	(4,204,562.51)	8,366,171.38
MOBILIARIO DE AULAS	921,023.35	83,231.25
MOBILIARIO, EQUIPO DE OFICINA Y DE ADMINISTRACION		24,552.50
EQUIPO DE LABORATORIO	3,605,071.01	4,467.20
EQUIPO DE TRANSPORTE	241,100.00	
EQUIPO DE COMPUTO	979,311.45	155,927.00
EQUIPO DE BIBLIOTECA	33,079.72	
EQUIPO DE TALLERES		
MOB. Y EQUIPO DE SERVICIO		
TERRENOS		
EDIFICIOS	779,937.82	216,634.17
MAQUINARIA Y EQUIPO	15,294.00	18,146.95
EQUIPO DEPORTIVO		
EQUIPO DE SONIDO, BIENES ARTISTICOS Y CULTURALES		
EQUIPO AGROPECUARIO		
EQUIPO DE TELECOMUNICACIONES	335.06	103,957.00
SISTEMA DE RIEGO		
MOBILIARIO DE BIBLIOTECA		
Recursos Aplicados en la Inversion	6,575,152.41	606,916.07
Aumento o Disminución en :		
Patrimonio	6,575,102.41	606,916.08
Ajustes a Remanentes		30,588.80
Sumas	6,575,102.41	637,504.88
Incremento Neto de Efectivo	(4,204,612.51)	8,396,760.19
Efectivo:		
Al Principio del Periodo	30,525,334.12	22,128,573.93
Al Final del Periodo	26,320,721.61	30,525,334.12

ING. INDALECIO MEDINA HERNANDEZ
RECTOR

LIC. LAURA O. ZERMENO CASAS
DIR. ADMON Y FINANZAS

INFORME CUATRIMESTRAL MAYO - AGOSTO 2011



Universidad Tecnológica de Torreón
Organismo Público Descentralizado del Gobierno del Estado de Coahuila

ESTADO DE ACTIVIDADES

Concepto	01/Ene/2011 al 31/Ago/2011		01/Ene/2010 al 30/Ago/2010		Variación periodo
	Periodo	%	Periodo	%	
INGRESOS					
INGRESOS RECURSOS FEDERALES					
CAPÍTULO 1000	17,913,379.00	00.46	13,656,544.00	00.38	4,256,835.00
CAPÍTULO 2000	624,866.00	00.02	624,495.00		371.00
CAPÍTULO 3000	1,458,022.00	00.04	1,457,155.00		867.00
TOTAL	19,996,267.00	0.51	15,738,194.00	0.38	4,258,073.00
INGRESOS RECURSOS ESTATALES					
CAPÍTULO 1000	8,168,000.00	00.21	11,394,000.00	00.32	(3,226,000.00)
TOTAL	8,168,000.00	0.21	11,394,000.00	0.32	(3,226,000.00)
OTROS INGRESOS RECURSOS ESTATALES	4,400.00	00.00			4,400.00
INGRESOS RECURSOS PROPIOS					
INSCRIPCIÓN	739,295.00	00.02	754,720.00	00.02	(15,425.00)
COLEGIATURA	7,148,834.00	00.18	5,396,431.90	00.15	1,752,402.10
FICHA	261,905.00	00.01	288,493.00	00.01	(26,588.00)
CONSTANCIAS	27,020.00	00.00	19,818.00	00.00	7,202.00
CREDENCIAL	5,100.00	00.00	2,350.00	00.00	2,750.00
TITULACIÓN	595,890.00	00.02	214,385.00	00.01	381,505.00
EXAMEN EXTRAORDINARIO	140,390.00	00.00	150,510.00	00.00	(10,120.00)
MULTAS DE BIBLIOTECA	5.00	00.00	440.00	00.00	(435.00)
CERTIFICADO	2,500.00	00.00	1,010.00	00.00	1,490.00
DONACIÓN DE LIBROS DE EGRESADOS	89,200.00	00.00	32,600.00	00.00	56,600.00
EXAMEN GLOBAL	400.00	00.00	1,000.00	00.00	(600.00)
REPOSICIÓN DE GAFETE	-	00.00	1,900.00	00.00	(1,900.00)
BECAS ACADÉMICAS	19,520.00		-	00.00	19,520.00
PROYECTO ICEED	-		300.00		(300.00)
OTROS	22,386.36		5,205.00	00.00	17,181.36
EXAMEN EGESU	60,100.00	00.00	22,410.00	00.00	37,690.00
TRÁMITE DE DERECHOS DE AUTOR	-		4,672.00		(4,672.00)
CURSO DE VERANO	8,850.00	00.00	10,400.00	00.00	(1,550.00)
COPIA DE EXPEDIENTE	120.00		180.00	00.00	(60.00)
ESTIMULO s/DECRETO 5/dic/2008	218,799.00	00.01	101,488.00	00.00	117,311.00
REGISTRO DE REINCORPORACION 5A	83,700.00	00.00	57,940.00	00.00	25,760.00
INSCRIPCIÓN 5A	80,500.00	00.00	50,700.00	00.00	29,800.00
COLEGIATURA 5A	122,970.00	00.00	187,955.00	00.01	(64,985.00)
TORNEO INTRAMURAL	2,200.00	00.00	-	00.00	2,200.00
REINSCRIPCIÓN	-		-		-
TÍTULO ING.	90,810.00		-		90,810.00
MOVILIDAD A FRANCIA	2,400.00	00.00	-	00.00	2,400.00
LIBROS DE INGLÉS	-		98,904.00		(98,904.00)
RENTA DE LOCAL PARA CAFETERÍA	47,884.03	00.00	52,702.56	00.00	(4,818.53)
RENTA DE LOCAL PARA COPIADORAS	35,753.69	00.00	32,655.30		3,098.39
SERVICIO DE COPIADO	3,901.60	00.00	-	00.00	3,901.60
EXTENSIÓN UNIVERSITARIA	500,488.36	00.01	760,612.20	00.02	(260,123.84)
ARTÍCULOS PROMOCIONALES	54.00	00.00	1,260.00	00.00	(1,206.00)
VENTA DE ARTÍCULOS DE INFORMÁTICA	25,798.00	00.00	25,005.00	00.00	793.00
C.E.A.	-		25,641.21		(25,641.21)
OTROS	60.00		46,412.50		(46,352.50)
SERVICIOS CEIDEM	50,500.00	00.00	84,744.85	00.00	(34,244.85)
COMISIONES POR MAQUINAS EXPENDEDORAS	6,304.40		-		6,304.40
REEMBOLSO POR SINIESTRO	136,375.71	00.00	-		136,375.71
TOTAL INGRESOS RECURSOS PROPIOS	10,530,014.15	0.27	8,432,845.52	0.23	2,097,168.63
PRODUCTOS FINANCIEROS					
CTA. 192018803	43,765.59	00.00	45,434.64	00.00	(1,669.05)
CTA. 192018781	19,283.29	00.00	227,004.76	00.01	(207,721.47)
CTA. 192019095	156,822.41	00.00	66,779.14	00.00	90,043.27
CTA. 192022886	43,248.09	00.00	55,874.40	00.00	(12,626.31)
CTA. 192026466	35,423.43	00.00	23,907.37	00.00	11,516.06
CTA. 192021944	37,959.74		80,531.48	00.00	(42,571.74)
CTA. 603467138	-		624.37		(624.37)
CTA. 0638591361	42,432.64		100,012.02	00.00	(57,579.38)
TOTAL PRODUCTOS FINANCIEROS	378,935.19	0.01	600,168.18	0.02	(221,232.99)
TOTAL DE INGRESOS	39,077,616.34	000.99	36,165,207.70	000.94	2,912,408.64
EGRESOS					
EGRESOS POR RECURSOS FEDERALES					
CAPÍTULO 1000	13,707,792.52	00.44	11,565,814.49	00.40	2,141,978.03
CAPÍTULO 2000	605,218.13	00.02	541,330.52	00.02	63,887.61
CAPÍTULO 3000	1,898,123.92	00.06	2,108,156.52	00.07	(210,032.60)
CAPÍTULO 5000	674,916.28	00.02	140,939.90	00.00	533,976.38
TOTAL FEDERAL	16,886,050.85	0.54	14,356,241.43	0.50	2,529,809.42
EGRESOS POR RECURSOS ESTATALES					
CAPÍTULO 1000	8,700,297.07	00.28	10,626,227.89	00.37	(1,925,930.82)
CAPÍTULO 2000	34,771.94	00.00	-	00.00	34,771.94
CAPÍTULO 3000	20,221.11	00.00	30,883.23	00.00	(10,662.12)
CAPÍTULO 5000	-		168,973.75	00.01	(168,973.75)
TOTAL ESTATAL	8,755,290.12	0.28	10,826,084.87	0.37	(2,070,794.75)
EGRESOS POR RECURSOS PROPIOS					
CAPÍTULO 1000	22,500.00	00.00	157,209.95	00.01	(134,709.95)
CAPÍTULO 2000	624,905.22	00.02	419,667.61	00.01	205,237.61
CAPÍTULO 3000	4,847,374.48	00.16	3,207,639.82	00.11	1,639,734.66
CAPÍTULO 5000	21,074.88	00.00	12,347.95	00.00	8,726.93
TOTAL PROPIOS	5,515,854.58	0.18	3,796,865.33	0.13	1,718,989.25
TOTAL DE EGRESOS	31,157,195.55	01.00	28,979,191.63	01.00	2,178,003.92
REMANENTE DEL EJERCICIO	7,920,420.79		7,186,016.07		734,404.72
REMANENTE DEL EJERCICIO NETO	7,920,420.79		7,186,016.07		734,404.72

ING. INDALEO MEDINA HERNANDEZ
RECTOR

LIC. LAURA OZIERMEÑO CASAS
DIR. ADMÓN Y FINANZAS

INFORME CUATRIMESTRAL MAYO - AGOSTO 2011



Universidad Tecnológica de Torreón
Organismo Público Descentralizado del Gobierno del Estado de Coahuila

BALANCE GENERAL

Concepto	Al 31/Ago/2011	Al 31/Ago/2010	Variación
ACTIVO			
Circulante			
CAJA	3,999.96	3,904.96	95.00
BANCOS	850,718.27	1,723,125.75	(872,407.48)
INVERSIONES	25,466,003.38	28,798,303.41	(3,332,300.03)
ALMACEN DE MATERIALES Y SUMINISTROS DE	278,027.85	-	278,027.85
CUENTAS POR COBRAR	301,694.14	117,797.60	183,896.54
ANTICIPO A FUNCIONARIOS Y EMPLEADOS	160,898.65	82,797.97	78,100.68
DEUDORES DIVERSOS	80,397.09	102,961.31	(22,564.22)
ANTICIPO A PROVEEDORES	108,889.10	543,134.89	(434,245.79)
DEPOSITOS EN GARANTIA	49,357.00	49,357.00	-
SUBSIDIO AL EMPLEO	9,273.92	8,761.85	512.07
Total Activo Circulante	27,309,259.36	31,430,144.74	(4,120,885.38)
Fijo			
MOBILIARIO DE AULAS	3,724,491.37	2,803,468.02	921,023.35
MOBILIARIO, EQUIPO DE OFICINA Y DE ADMINI	5,908,171.45	5,908,171.45	-
EQUIPO DE LABORATORIO	40,443,095.13	36,838,024.12	3,605,071.01
EQUIPO DE TRANSPORTE	1,939,213.00	1,698,113.00	241,100.00
EQUIPO DE COMPUTO	10,927,857.34	9,948,545.89	979,311.45
EQUIPO DE BIBLIOTECA	86,780.12	53,700.40	33,079.72
EQUIPO DE TALLERES	100,239.03	100,239.03	-
MOB. Y EQUIPO DE SERVICIO	80,718.50	80,718.50	-
TERRENOS	347,342.38	347,342.38	-
EDIFICIOS	63,679,636.30	62,899,698.48	779,937.82
MAQUINARIA Y EQUIPO	1,119,630.67	1,104,336.67	15,294.00
EQUIPO DEPORTIVO	110,400.00	110,400.00	-
EQUIPO DE SONIDO, BIENES ARTISTICOS Y CU	330,085.47	330,085.47	-
EQUIPO AGROPECUARIO	153,153.89	153,153.89	-
EQUIPO DE TELECOMUNICACIONES	1,343,995.49	1,343,660.43	335.06
SISTEMA DE RIEGO	254,392.98	254,392.98	-
MOBILIARIO DE BIBLIOTECA	99,685.97	99,685.97	-
Total Activo Fijo	130,648,889.09	124,073,736.68	6,575,152.41
Diferido			
Seguros	17,952.26	-	17,952.26
Activo Total	157,976,100.71	155,503,881.42	2,472,219.29
PASIVO			
Circulante			
ACREEDORES DIVERSOS	289,245.29	189,750.36	99,494.93
PROVEEDORES	106,959.85	58,480.07	48,479.78
IMPUESTOS POR PAGAR	826,863.79	2,281,274.55	(1,454,410.76)
PROVISION DE AGUINALDO	718,182.33	1,397,525.23	(679,342.90)
PROVISION DE PRIMA VACACIONAL	-	209,978.92	(209,978.92)
REFERENDO DE RECURSOS	6,374,265.11	7,775,821.02	(1,401,555.91)
FONDO DE CONTINGENCIA	1,927,838.68	2,027,471.60	(99,632.92)
RECURSOS COMPROMETIDOS 2008	632,231.29	632,231.29	-
RECURSOS COMPROMETIDOS 2009	2,496,272.15	6,662,789.49	(4,166,517.34)
RECURSO COMPROMETIDO 2010	2,588,714.08	-	2,588,714.08
PROVISION SAR FOVISSSTE	437,462.12	-	437,462.12
Total de Pasivo Circulante	16,398,034.69	21,235,322.53	(4,837,287.84)
Pasivo Total	16,398,034.69	21,235,322.53	(4,837,287.84)
PATRIMONIO			
PATRIMONIO	130,648,843.21	124,073,740.80	6,575,102.41
REMANENTE DE EJERCICIOS ANTERIORES	3,008,802.02	3,008,802.02	-
RESULTADOS DEL EJERCICIO	7,920,420.79	7,186,016.07	734,404.72
Patrimonio Total	141,578,066.02	134,268,558.89	7,309,507.13
TOTAL PASIVO Y CAPITAL	157,976,100.71	155,503,881.42	2,472,219.29

ING. INDALECIO MEDINA HERNANDEZ
RECTOR

LIC. LAURA O. ZERMENO CASAS
DIR. ADMON Y FINANZAS

**INFORME CUATRIMESTRAL
MAYO – AGOSTO 2011**



Universidad Tecnológica de Torreón
Organismo Público Descentralizado del Gobierno del Estado de Coahuila

ESTADO DE VARIACIONES AL PATRIMONIO

Concepto	Patrimonio	Remanente del Ejercicio	Remanente Ej. Anteriores	Total
Saldos al 31 de Agosto 2010	124,073,741	-	3,008,802	127,082,543
Aplicación del Remanente del Ejercicio			-	-
Aumento del Patrimonio	6,575,102			6,575,102
Remanente del Periodo		7,920,421		7,920,421
Ajustes a Remanentes de Ejercicios anteriores			-	-
Saldos al 31 de Agosto de 2011	130,648,843	7,920,421	3,008,802	141,578,066

ING. INDALECIO MEDINA HERNANDEZ
RECTOR

LIC. LAURA O. ZERMEÑO CASAS
DIR. ADMON Y FINANZAS